

# **SISTEMA PARA EL DESARROLLO INTEGRAL DE LA FAMILIA DEL MUNICIPIO DE CUAUTLA JALISCO**



## **CUENTA PÚBLICA 2024**

DIF SISTEMA PARA EL DESARROLLO INTEGRAL DE LA FAMILIA DEL MUNICIPIO DE CUAUTLA DIF  
ESTADO DE SITUACIÓN FINANCIERA  
AL 31 DE DICIEMBRE DE 2024  
(Cifras en pesos)

CTA.	CONCEPTO	2024	2023	CTA	CONCEPTO	2024	2023
ACTIVO				PASIVO			
ACTIVO CIRCULANTE				PASIVO CIRCULANTE			
Efectivo y equivalentes		118,911.36	105,341.80	Cuentas por pagar a corto plazo		0.00	4,998.25
Derechos a recibir efectivo o equivalentes		8,750.00	3,407.00	Documentos por pagar a corto plazo		0.00	0.00
Derechos a recibir bienes o servicios		0.00	0.00	Porción a corto plazo de la deuda pública a largo plazo		0.00	0.00
Inventarios		0.00	0.00	Títulos y valores a corto plazo		0.00	0.00
Almacenes		0.00	0.00	Pasivos diferidos a corto plazo		0.00	0.00
Estimación por pérdida o deterioro de activos circulantes		0.00	0.00	Fondos y bienes de terceros en garantía y/o administración a corto plazo		0.00	0.00
Otros activos circulantes		0.00	0.00	Provisiones a corto plazo		0.00	0.00
TOTAL DE ACTIVOS CIRCULANTES		127,661.36	108,748.80	TOTAL DE PASIVOS CIRCULANTES		0.00	4,998.25
ACTIVO NO CIRCULANTE				PASIVO NO CIRCULANTE			
Inversiones financieras a largo plazo		0.00	0.00	Cuentas por pagar a largo plazo		0.00	0.00
Derechos a recibir efectivo o equivalentes a largo plazo		0.00	0.00	Documentos por pagar a largo plazo		0.00	0.00
Bienes inmuebles, infraestructura y construcciones en proceso		0.00	0.00	Deuda pública a largo plazo		0.00	0.00
Bienes muebles		16,743.39	16,743.39	Pasivos diferidos a largo plazo		0.00	0.00
Activos intangibles		0.00	0.00	Fondos y bienes de terceros en garantía y/o administración a largo plazo		0.00	0.00
Depreciación, deterioro y amortización acumulada de bienes		-34,193.39	-11,643.79	Provisiones a largo plazo		0.00	0.00
Activos diferidos		0.00	0.00	TOTAL DE PASIVOS NO CIRCULANTES		0.00	0.00
Estimación por pérdida o deterioro de activos no circulantes		0.00	0.00	TOTAL DE PASIVOS		0.00	4,998.25
Otros activos circulantes		0.00	0.00	HACIENDA PÚBLICA/ PATRIMONIO			
TOTAL DE ACTIVOS NO CIRCULANTES		2,550.00	5,099.60	HACIENDA PÚBLICA/ PATRIMONIO CONTRIBUIDO		0.00	0.00
TOTAL DEL ACTIVO		130,211.36	113,848.40	Donaciones de capital		0.00	0.00
				Actualización de la hacienda pública/patrimonio		0.00	0.00
				HACIENDA PÚBLICA/PATRIMONIO GENERADO		130,211.36	108,850.15
				Resultado del ejercicio (álorro/deahorro)		21,361.21	-69,211.70
				Resultado de ejercicios anteriores		108,850.15	178,063.85
				Revalúos		0.00	0.00
				Reservas		0.00	0.00
				Rectificaciones de resultados de ejercicios anteriores		0.00	0.00
				EXCESO O INSUFICIENCIA EN LA ACTUALIZACIÓN DE LA HACIENDA PÚBLICA / PATRIMONIO		0.00	0.00
				Resultado por posición monetaria		0.00	0.00
				Resultado por tenencia de activos no monetarios		0.00	0.00
				TOTAL HACIENDA PÚBLICA / PATRIMONIO		130,211.36	108,850.15
				SUMA DE PASIVO Y PATRIMONIO / HACIENDA PÚBLICA		130,211.36	113,848.40

Bajo protesta de decir verdad declaramos que los estados financieros y sus notas, son razonablemente correctos y son responsabilidad del emisor.

Alma R. Peña  
ALMA ROSA PEÑA GALVAN  
PRESIDENTA

Gloria Elizabeth Garcia T  
GLORIA ELIZABETH GARCIA TORRES  
DIRECTORA



**DIF SISTEMA PARA EL DESARROLLO INTEGRAL DE LA FAMILIA DEL MUNICIPIO DE CUAUTLA DIF**

**ESTADO DE ACTIVIDADES**  
DEL 1° DE ENERO AL 31 DE DICIEMBRE DE 2024  
(Cifras en pesos)

CONCEPTO	2024	2023
<b>INGRESOS Y OTROS BENEFICIOS</b>	<b>109,831.00</b>	<b>218,274.00</b>
Ingresos de Gestión	0.00	0.00
Impuestos	0.00	0.00
Cuotas y aportaciones de seguridad social	0.00	0.00
Contribuciones de mejoras	0.00	0.00
Derechos	0.00	99,950.00
Productos	0.00	0.00
Aprovechamiento	109,831.00	118,374.00
Ingresos por venta de bienes y prestación de servicios	1,831,240.15	1,966,426.00
Participaciones, Aportaciones, Convenios, Incentivos, derivados de la colab. fisc. Fondos distintos de aport, Transf, Asig, Sub y Subve, y Pens. y Jub.	0.00	0.00
Participaciones, Aportaciones, Convenios, Incentivos derivados de la colaboración fiscal y Fondos distintos de aportaciones	1,831,240.15	1,966,426.00
Transferencias, Asignaciones, Subsidios y Subvenciones, Pensiones y Jubilaciones	0.00	0.00
Otros ingresos y beneficios	0.00	0.00
Ingresos financieros	0.00	0.00
Incremento por variación de inventarios	0.00	0.00
Disminución del exceso de estimaciones por pérdida o deterioro u obsolescencia	0.00	0.00
Disminución del exceso de provisiones	0.00	0.00
Otros ingresos y beneficios varios	0.00	0.00
<b>TOTAL DE INGRESOS Y OTROS BENEFICIOS</b>	<b>1,941,071.15</b>	<b>2,184,700.00</b>
<b>GASTOS Y OTRAS PÉRDIDAS</b>	<b>1,378,038.76</b>	<b>1,296,194.80</b>
Gastos de funcionamiento	1,176,345.16	967,657.19
Servicios personales	57,146.19	135,596.30
Materiales y suministros	144,547.41	197,941.31
Servicios generales	539,121.58	953,837.37
Transferencias, Asignaciones, Subsidios y Otras ayudas	0.00	0.00
Transferencias internas y asignaciones al sector público	0.00	0.00
Transferencias al resto del sector público	0.00	0.00
Subsidios y subvenciones	539,121.58	953,837.37
Ayudas sociales	0.00	0.00
Pensiones y Jubilaciones	0.00	0.00
Transferencias a fideicomisos, mandatos y contratos análogos	0.00	0.00
Transferencias a la seguridad social	0.00	0.00
Donativos	0.00	0.00
Transferencias al exterior	0.00	0.00
Participaciones y aportaciones	0.00	0.00
Participaciones	0.00	0.00
Aportaciones	0.00	0.00
Convenios	0.00	0.00
Intereses, Comisiones y Otros gastos de la deuda pública	0.00	0.00
Intereses de la deuda pública	0.00	0.00
Comisiones de la deuda pública	0.00	0.00
Gastos de la deuda pública	0.00	0.00
Costos de cobertura	0.00	0.00
Apoyos financieros	2,549.60	3,881.53
Otros gastos y pérdidas extraordinarias	2,549.60	3,881.53
Estimaciones, depreciaciones, deterioro, obsolescencia y amortizaciones	0.00	0.00
Provisiones	0.00	0.00
Disminución de inventarios	0.00	0.00
Otros gastos	0.00	0.00
Inversión pública	0.00	0.00
Inversión pública no capitalizable	0.00	0.00
<b>TOTAL DE GASTOS Y OTRAS PÉRDIDAS</b>	<b>1,919,709.94</b>	<b>2,253,913.70</b>
<b>RESULTADO DEL EJERCICIO (AHORRO/DESAHORRO)</b>	<b>21,361.21</b>	<b>-69,213.70</b>

Bajo protesta de decir verdad declaramos que los estados financieros y sus notas, son razonablemente correctos y son responsabilidad del emisor.

Alma R. Peña

ALMA ROSA PEÑA GALVAN  
PRESIDENTA

Gloria Elizabeth Garcia T

GLORIA ELIZABETH GARCIA TORRES  
DIRECTORA



4 1 1 2 0 2 4 - 1 1 - 3 1 - 0 3 - 2 0 2 5 - 1

**DIF SISTEMA PARA EL DESARROLLO INTEGRAL DE LA FAMILIA DEL MUNICIPIO DE CUAUTLA DIF**

**ESTADO DE ACTIVIDADES**  
DEL 1° DE ENERO AL 31 DE DICIEMBRE DE 2024  
(Cifras en pesos)

CONCEPTO	2024	2023
<b>INGRESOS Y OTROS BENEFICIOS</b>	<b>109,831.00</b>	<b>218,274.00</b>
Ingresos de Gestión	0.00	0.00
Impuestos	0.00	0.00
Cuotas y aportaciones de seguridad social	0.00	0.00
Contribuciones de mejoras	0.00	0.00
Derachos	0.00	99,950.00
Productos	0.00	0.00
Aprovechamiento	109,831.00	118,324.00
Ingresos por venta de bienes y prestación de servicios	0.00	0.00
Participaciones, Aportaciones, Convenios, Incentivos, derivados de la colab. fisc. Fondos distintos de aport, Transf, Asig, Sub y Subve, y Pens. y Jub.	1,831,240.15	1,966,426.00
Participaciones, Aportaciones, Convenios, Incentivos derivados de la colaboración fiscal y Fondos distintos de aportaciones	0.00	0.00
Transferencias, Asignaciones, Subsidios y Subvenciones, Pensiones y Jubilaciones	1,831,240.15	1,966,426.00
Otros ingresos y beneficios	0.00	0.00
Ingresos financieros	0.00	0.00
Incremento por variación de inventarios	0.00	0.00
Disminución del exceso de estimaciones por pérdida o deterioro u obsolescencia	0.00	0.00
Disminución del exceso de provisiones	0.00	0.00
Otros ingresos y beneficios varios	0.00	0.00
<b>TOTAL DE INGRESOS Y OTROS BENEFICIOS</b>	<b>1,941,071.15</b>	<b>2,184,700.00</b>
<b>GASTOS Y OTRAS PÉRDIDAS</b>	<b>1,378,038.76</b>	<b>1,296,194.80</b>
Gastos de funcionamiento	1,176,345.16	967,657.19
Servicios personales	57,146.19	135,596.30
Materiales y suministros	144,547.41	197,541.31
Servicios generales	539,121.58	953,837.37
Transferencias, Asignaciones, Subsidios y Otras ayudas	0.00	0.00
Transferencias Internas y asignaciones al sector público	0.00	0.00
Transferencias al resto del sector público	0.00	0.00
Subsidios y subvenciones	539,121.58	953,837.37
Ayudas sociales	0.00	0.00
Pensiones y jubilaciones	0.00	0.00
Transferencias a fideicomisos, mandatos y contratos análogos	0.00	0.00
Transferencias a la seguridad social	0.00	0.00
Donativos	0.00	0.00
Transferencias al exterior	0.00	0.00
Participaciones y aportaciones	0.00	0.00
Participaciones	0.00	0.00
Aportaciones	0.00	0.00
Convenios	0.00	0.00
Intereses, Comisiones y Otros gastos de la deuda pública	0.00	0.00
Intereses de la deuda pública	0.00	0.00
Comisiones de la deuda pública	0.00	0.00
Gastos de la deuda pública	0.00	0.00
Costos de cobertura	0.00	0.00
Apoyos financieros	2,549.60	3,881.53
Otros gastos y pérdidas extraordinarias	2,549.60	3,881.53
Estimaciones, depreciaciones, deterioro, obsolescencia y amortizaciones	0.00	0.00
Provisiones	0.00	0.00
Disminución de inventarios	0.00	0.00
Otros gastos	0.00	0.00
Inversión pública	0.00	0.00
Inversión pública no capitalizable	0.00	0.00
<b>TOTAL DE GASTOS Y OTRAS PÉRDIDAS</b>	<b>1,919,709.94</b>	<b>2,253,913.70</b>
<b>RESULTADO DEL EJERCICIO (AHORRO/DESAHORRO)</b>	<b>21,361.21</b>	<b>-69,213.70</b>

Bajo protesta de decir verdad declaramos que los estados financieros y sus notas, son razonablemente correctos y son responsabilidad del emisor.

Alma R. Peña

ALMA ROSA PEÑA GALVAN  
PRESIDENTA

Gloria Elizabeth García T

GLORIA ELIZABETH GARCIA TORRES  
DIRECTORA



ASEJ2024-13-31-03-2023-1



CONCEPTO		No. 1			
TIPO DE OBLIGACIÓN: 1.- Institución de crédito					
NOMBRE DEL ACREEDOR: NO APLICA					
MONTO DISPUESTO:		\$0.00	FECHA DE INICIO:		1 de enero de 2024
			FECHA DE VENCIMIENTO:		1 de enero de 2024
SALDO AL 1° DE ENERO DE 2024 A CORTO PLAZO:					
SALDO AL 1° DE ENERO DE 2024 A LARGO PLAZO:					
OBLIGACIONES A LARGO PLAZO					
CONCEPTO	DISPOSICIÓN	AMORTIZACIÓN	REVALUACIONES	INTERÉS	COMISIONES
Largo Plazo					
OBLIGACIONES A CORTO PLAZO					
MES	DISPOSICIÓN	AMORTIZACIÓN	REVALUACIONES	INTERÉS	COMISIONES
ENE					
FEB					
MAR					
ABR					
MAY					
JUN					
JUL					
AGO					
SEP					
OCT					
NOV					
DIC					
SUMA	0.00	0.00	0.00	0.00	0.00

CONCEPTO	DISPO:
TIPO DE OBLIGACIÓN	
NOMBRE DEL ACREEDOR	
MONTO DISPUESTO	
SALDO AL 1° DE ENERO DE 2024 A CORTO PLAZO	
SALDO AL 1° DE ENERO DE 2024 A LARGO PLAZO	
CONCEPTO	DISPO:
Largo Plazo	
MES	DISPO:
ENE	
FEB	
MAR	
ABR	
MAY	
JUN	
JUL	
AGO	
SEP	
OCT	
NOV	
DIC	
SUMA	

No. 2						
ACIÓN:						
EDOR:						
JESTO:						
E ENERO DE 2024 A CORTO PLAZO:		FECHA DE INICIO:				
E ENERO DE 2024 A LARGO PLAZO:		FECHA DE VENCIMIENTO:				
OBLIGACIONES A LARGO PLAZO						
SICIÓN	AMORTIZACIÓN	REVALUACIONES	INTERÉS	COMISIONES		
OBLIGACIONES A CORTO PLAZO						
SICIÓN	AMORTIZACIÓN	REVALUACIONES	INTERÉS	COMISIONES		
0.00	0.00	0.00	0.00	0.00	0.00	0.00

CONCEPTO						
TIPO DE OBLIGACIÓN:						
NOMBRE DEL ACREEDOR:						
MONTO DISPUESTO:						
SALDO AL 1° DE ENERO DE 2024 A CORTO PLAZO:						
SALDO AL 1° DE ENERO DE 2024 A LARGO PLAZO:						
OBLIGACIONES A LARGO PLAZO						
CONCEPTO	DISPOSICIÓN	AMORTIZACIÓN				
OBLIGACIONES A CORTO PLAZO						
MES	DISPOSICIÓN	AMORTIZACIÓN				
ENE						
FEB						
MAR						
ABR						
MAY						
JUN						
JUL						
AGO						
SEP						
OCT						
NOV						
DIC						
SUMA		0.00				





CONCEPTO		No. 6			
TIPO DE OBLIGACIÓN:					
NOMBRE DEL ACREEDOR:					
MONTO DISPUESTO:					
FECHA DE INICIO:					
FECHA DE VENCIMIENTO:					
SALDO AL 1° DE ENERO DE 2024 A CORTO PLAZO:					
SALDO AL 1° DE ENERO DE 2024 A LARGO PLAZO:					
OBLIGACIONES A LARGO PLAZO					
CONCEPTO	DISPOSICIÓN	AMORTIZACIÓN	REVALUACIONES	INTERÉS	COMISIONES
Largo Plazo					
OBLIGACIONES A CORTO PLAZO					
MES	DISPOSICIÓN	AMORTIZACIÓN	REVALUACIONES	INTERÉS	COMISIONES
ENE					
FEB					
MAR					
ABR					
MAY					
JUN					
JUL					
AGO					
SEP					
OCT					
NOV					
DIC					
SUMA	0.00	0.00	0.00	0.00	0.00

COMISIONES

COMISIONES

0.00

CONCEPTO
TIPO DE OBLIGACIÓN
NOMBRE DEL ACREEDOR
MONTO DISPUESTO
SALDO AL 1° DE ENERO DE 2024 A CORTO PLAZO
SALDO AL 1° DE ENERO DE 2024 A LARGO PLAZO

CONCEPTO	No. 7
TIPO DE OBLIGACIÓN	
NOMBRE DEL ACREEDOR	
MONTO DISPUESTO	
FECHA DE INICIO:	
FECHA DE VENCIMIENTO:	
SALDO AL 1° DE ENERO DE 2024 A CORTO PLAZO:	
SALDO AL 1° DE ENERO DE 2024 A LARGO PLAZO:	

CONCEPTO	DISPOSICIÓN
Largo Plazo	
MES	DISPOSICIÓN
ENE	
FEB	
MAR	
ABR	
MAY	
JUN	
JUL	
AGO	
SEP	
OCT	
NOV	
DIC	
SUMA	

CONCEPTO	DISPOSICIÓN	AMORTIZACIÓN	REVALUACIONES	INTERÉS	COMISIONES
Largo Plazo					
MES	DISPOSICIÓN	AMORTIZACIÓN	REVALUACIONES	INTERÉS	COMISIONES
ENE					
FEB					
MAR					
ABR					
MAY					
JUN					
JUL					
AGO					
SEP					
OCT					
NOV					
DIC					
SUMA	0.00	0.00	0.00	0.00	0.00



o. 10

HA DE INICIO:

ENCIMIENTO:

0 INTERÉS COMISIONES

0 INTERÉS COMISIONES

0.00 0.00 0.00



DIF SISTEMA PARA EL DESARROLLO INTEGRAL DE LA FAMILIA DEL MUNICIPIO DE CUAUTLA DIF  
INFORME ANALÍTICO DE LA DEUDA PÚBLICA Y OTROS PASIVOS - LDF  
DEL 1° DE ENERO AL 31 DE DICIEMBRE DE 2024

Denominación de la deuda pública y otros pasivos	(Pesos)					Saldo final del periodo	Pago de intereses del periodo	Pago de comisiones y demás costos asociados durante el periodo
	Saldo al 31 de diciembre de 2023	Disposiciones del periodo	Amortizaciones del periodo	Revaluaciones, reclasificaciones y otros ajustes				
1. Deuda pública								
Corto plazo	0.00	0.00	0.00	0.00	0.00	0.00	0.00	0.00
Instituciones de crédito	0.00	0.00	0.00	0.00	0.00	0.00	0.00	0.00
Títulos y valores	0.00	0.00	0.00	0.00	0.00	0.00	0.00	0.00
Arrendamiento financiero	0.00	0.00	0.00	0.00	0.00	0.00	0.00	0.00
Largo plazo	0.00	0.00	0.00	0.00	0.00	0.00	0.00	0.00
Instituciones de crédito	0.00	0.00	0.00	0.00	0.00	0.00	0.00	0.00
Títulos y valores	0.00	0.00	0.00	0.00	0.00	0.00	0.00	0.00
Arrendamiento financiero	0.00	0.00	0.00	0.00	0.00	0.00	0.00	0.00
2. Otros pasivos	4,998.25				0.00	0.00	0.00	0.00
3. Total de la deuda pública y otros pasivos	4,998.25	0.00	0.00	0.00	0.00	0.00	0.00	0.00

4. Deuda contingente (informativo)								
1.-								0.00
2.-								0.00
3.-								0.00
4.-								0.00
5.-								0.00

5. Valor de instrumentos bonos cupón cero (informativo)								
1.-								0.00
2.-								0.00
3.-								0.00
4.-								0.00
5.-								0.00

6. Obligaciones a corto plazo (informativo)								
Obligaciones a corto plazo								
1.-								Tasa efectiva
2.-								
3.-								
4.-								
5.-								

Bajo protesta de decir verdad declaramos que los Estados Financieros y sus Notas son razonablemente correctos y responsabilidad del emisor.



Alma R. Peña

ALMA ROSA PEÑA GALVAN  
PRESIDENTA

Gloria Elizabeth Garcia T

GLORIA ELIZABETH GARCIA TORRES  
DIRECTORA

**DIF SISTEMA PARA EL DESARROLLO INTEGRAL DE LA FAMILIA DEL MUNICIPIO DE CUAUTLA DIF**  
**INFORMATIVA DE PROVEEDORES**  
DEL 1° AL 31 DE DICIEMBRE DE 2024

(Cifras en pesos)

N°	PROVEEDOR Y/O PRESTADOR	R.F.C.	DOMICILIO	CIUDAD	CODIGO POSTAL	FUENTE DE FINANCIAMIENTO	ORIGEN DEL RECURSO POR CUENTA BANCARIA	FORMA DE PAGO	DESCRIPCIÓN DEL GASTO	IMPORTE	FECHA DE LA FACTURA	FOLIO DE FACTURA
1	ABRAHAM GARCIA CASILLAS	GACA50718K59	... CENTRO	CUAUTLA	48150	26	-	-	FRUTA Y VERDURA PARA COMEDORES	\$110,274.10	16/04/2024	BAB9
2	ABRAHAM GARCIA CASILLAS	GACA50718K59	... CENTRO	CUAUTLA	48150	26	-	-	PROVISION CFDI 9D28, FRUTA, VERDU	\$11,130.00	11/06/2024	9D28
3	ADRIAN GARCIA PRECIADO	GAPA840728A10	... ..	AYUTLA	48050	14	-	-	PROVISION CFDI 9908, AGUA PURIFIC	\$1,273.00	16/01/2024	9908
4	ADRIAN GARCIA PRECIADO	GAPA840728A10	... ..	AYUTLA	48050	17	-	-	GARRAFONES DE AGUA PURIFICADA P	\$1,000.00	11/03/2024	78DE
5	ADRIAN GARCIA PRECIADO	GAPA840728A10	... ..	AYUTLA	48050	17	-	-	PROVISION CFDI 2890, AGUA PURIFIC	\$1,280.00	13/05/2024	2890
6	ADRIAN GARCIA PRECIADO	GAPA840728A10	... ..	AYUTLA	48050	17	-	-	PROVISION CFDI D3377, AGUA PURIF	\$1,100.00	26/06/2024	D3377
7	ADRIAN GARCIA PRECIADO	GAPA840728A10	... ..	AYUTLA	48050	17	-	-	PROVISION CFDI D510, AGUA PURIF	\$1,806.00	20/08/2024	D510
8	ANA ISABEL LIMON MONTES	LIMA6311209N7	JUSTO SIERRA 114 A CENTRO	SANTA ANITA	45700	17	-	-	CONSUMO DE ALIMENTOS EN EL TRAS	\$559.00	12/01/2024	A26987
9	ANA ISABEL LIMON MONTES	LIMA6311209N7	JUSTO SIERRA 114 A CENTRO	SANTA ANITA	45700	17	-	-	CONSUMO DE ALIMENTOS EN EL TRAS	\$1,047.00	30/01/2024	A27254
10	ANA ISABEL LIMON MONTES	LIMA6311209N7	JUSTO SIERRA 114 A CENTRO	SANTA ANITA	45700	17	-	-	CONSUMO DE ALIMENTOS EN EL TRAS	\$1,043.00	17/04/2024	A28143
11	ANA ISABEL LIMON MONTES	LIMA6311209N7	JUSTO SIERRA 114 A CENTRO	SANTA ANITA	45700	17	-	-	CONSUMO DE ALIMENTOS EN EL TRAS	\$643.00	27/05/2024	B 556
12	ANA ISABEL LIMON MONTES	LIMA6311209N7	JUSTO SIERRA 114 A CENTRO	SANTA ANITA	45700	17	-	-	CONSUMO DE ALIMENTOS EN EL TRAS	\$1,296.00	16/10/2024	1578
13	ANA ISABEL LIMON MONTES	LIMA6311209N7	JUSTO SIERRA 114 A CENTRO	SANTA ANITA	45700	17	-	-	CONSUMO DE ALIMENTOS EN EL TRAS	\$832.00	13/11/2024	B 1846
14	ANNE GRAJEDA GOVEA	GAGA861128I28	... ..	LOS POZOS	45640	17	-	-	CONSUMO DE ALIMENTOS EN EL TRAS	\$550.00	06/02/2024	Z-92947
15	ANNE GRAJEDA GOVEA	GAGA861128I28	... ..	LOS POZOS	45640	17	-	-	CONSUMO DE ALIMENTOS EN EL TRAS	\$400.00	19/07/2024	Z-100780
16	ANNE GRAJEDA GOVEA	GAGA861128I28	... ..	LOS POZOS	45640	17	-	-	CONSUMO DE ALIMENTOS EN EL TRAS	\$500.00	15/08/2024	Z-101926
17	ANSELMO PIMENTA VALERA	PIVA600125IA7	HIDALGO 19 CENTRO	AYUTLA	48050	17	-	-	ABARROTES PARA COMEDOR ASISTEN	\$1,530.90	05/12/2024	882
18	ANSELMO PIMENTA VALERA	PIVA600125IA7	HIDALGO 19 CENTRO	AYUTLA	48050	17	-	-	ABARROTES PARA COMEDOR ASISTEN	\$2,470.80	03/12/2024	3-909
19	ANSELMO PIMENTA VALERA	PIVA600125IA7	HIDALGO 19 CENTRO	AYUTLA	48050	17	-	-	ABARROTES PARA COMEDOR ASISTEN	\$1,530.00	05/11/2024	882
20	CARLOS NAFARRATE, SA DE CV	CNA8602174V2	FEDERALISMO NORTE 34 CENTR	HUENTITÁN EL BAJO	44100	27	-	-	PROVISION CFDI DF80156618, GLOCI	\$1,054.93	06/06/2024	DF80156618
21	CARLOS NAFARRATE, SA DE CV	CNA8602174V2	FEDERALISMO NORTE 34 CENTR	HUENTITÁN EL BAJO	44100	27	-	-	PROVISION CFDI DF80156617, SILLA	Ci \$1,819.12	06/06/2024	DF80156617
22	CARLOS NAFARRATE, SA DE CV	CNA8602174V2	FEDERALISMO NORTE 34 CENTR	HUENTITÁN EL BAJO	44100	27	-	-	PROVISION CFDI DF80156616, BOLSA	I \$2,086.43	06/06/2024	DF80156616
23	COMERCIALIZADORA SIUX	CSII305319D6	XXX 000 CENTRO	GUADALAJARA	44100	27	-	-	PROVISION CFDI 3300, INSUMOS PARA	\$100,316.00	24/06/2024	3300
24	COPIADORAS JAPONESAS SA DE CV	CIAS80313GH3	AV MEXICO 2627 LADRON DE GL	HUENTITÁN EL BAJO	44600	17	-	-	PROVISION CFDI A-115740, SERVICIO	\$4,449.76	05/06/2024	A-115740
25	COPIADORAS OCHOA, S.A. DE C.V.	COCL00722V0	CRUZ VERDE 521 ARTESANOS	GUADALAJARA	44200	17	-	-	TONER KYOCERA ECOSYS M2040	\$1,365.00	23/03/2024	BA 6604
26	DISTRIBUIDORA DE ACEITES Y COMI	DACO209134Y9	... ..	AYUTLA	48050	14	-	-	PROVISION CFDI FDY-276, COMBUSTIE	\$6,753.50	17/04/2024	FDY-276
27	DISTRIBUIDORA DE ACEITES Y COMI	DACO209134Y9	... ..	AYUTLA	48050	17	-	-	PROVISION CFDI FDY-323, COMBUSTIE	\$6,706.00	31/05/2024	FDY-323
28	DISTRIBUIDORA DE ACEITES Y COMI	DACO209134Y9	... ..	AYUTLA	48050	14	-	-	PROVISION CFDI FDY-323, COMBUSTIE	\$6,706.00	31/05/2024	FDY-323
29	DISTRIBUIDORA DE ACEITES Y COMI	DACO209134Y9	... ..	AYUTLA	48050	17	-	-	PROVISION CFDI FDY-403, COMBUSTIE	\$7,375.00	01/08/2024	FDY-403
30	DISTRIBUIDORA DE ACEITES Y COMI	DACO209134Y9	... ..	AYUTLA	48050	14	-	-	PROVISION CFDI FDY-403, COMBUSTIE	\$7,375.00	01/08/2024	FDY-403
31	DISTRIBUIDORA DE ACEITES Y COMI	DACO209134Y9	... ..	AYUTLA	48050	14	-	-	PROVISION CFDI FDY-453, COMBUSTIE	\$8,602.10	19/09/2024	FDY-453
32	DISTRIBUIDORA DE ACEITES Y COMI	DACO209134Y9	... ..	AYUTLA	48050	17	-	-	PROVISION CFDI FDY-580, COMBUSTIE	\$6,414.60	17/12/2024	FDY-580
33	DISTRIBUIDORA DE ACEITES Y COMI	DACO209134Y9	... ..	AYUTLA	48050	14	-	-	PROVISION CFDI FDY-580, COMBUSTIE	\$6,414.60	17/12/2024	FDY-580

34	ERNESTO RAMIREZ SILVA	RASE6811075RA	...	...	CUAUTLA	48150	17	-	PROVISION CFDI 3DEEA, SERVICIO Y M \$3,260.01	15/02/2024	3DEEA
35	ERNESTO RAMIREZ SILVA	RASE6811075RA	...	...	CUAUTLA	48150	17	-	PROVISION CFDI F021, MANTENIMIENTOS \$2,810.00	21/03/2024	F021
36	ERNESTO RAMIREZ SILVA	RASE6811075RA	...	...	CUAUTLA	48150	17	-	PROVISION CFDI 1800, MANTENIMIENTOS \$4,585.00	02/09/2024	1800
37	ERNESTO RAMIREZ SILVA	RASE6811075RA	...	...	CUAUTLA	48150	17	-	SERVICIO, REPARACION Y MANTENIMIENTO \$1,660.00	26/09/2024	FSA91
38	ESTRATEGIA SISTEMAS DE INFORMACION	ESI1211137Y4	VIRREY DE MENDOZA	605 LAS F ZAMORA DE HIDALGO	59699	17	-	-	PROVISION CFDI C 639, MANTENIMIENTOS \$2,416.66	17/03/2024	C 639
39	ESTRATEGIA SISTEMAS DE INFORMACION	ESI1211137Y4	VIRREY DE MENDOZA	605 LAS F ZAMORA DE HIDALGO	59699	17	-	-	PROVISION MANTENIMIENTO Y SOPORTE \$2,416.66	29/02/2024	1495
40	ESTRATEGIA SISTEMAS DE INFORMACION	ESI1211137Y4	VIRREY DE MENDOZA	605 LAS F ZAMORA DE HIDALGO	59699	17	-	-	PROVISION CFDI N° 681C, MANTENIMIENTO \$2,416.66	22/03/2024	681C
41	ESTRATEGIA SISTEMAS DE INFORMACION	ESI1211137Y4	VIRREY DE MENDOZA	605 LAS F ZAMORA DE HIDALGO	59699	17	-	-	PROVISION CFDI C695, MANTENIMIENTOS \$2,416.66	30/04/2024	C 695
42	ESTRATEGIA SISTEMAS DE INFORMACION	ESI1211137Y4	VIRREY DE MENDOZA	605 LAS F ZAMORA DE HIDALGO	59699	17	-	-	PROVISION CFDI C 706, MANTENIMIENTOS \$2,416.66	23/05/2024	C 706
43	ESTRATEGIA SISTEMAS DE INFORMACION	ESI1211137Y4	VIRREY DE MENDOZA	605 LAS F ZAMORA DE HIDALGO	59699	17	-	-	PROVISION CFDI C 713, MANTENIMIENTOS \$2,416.66	24/06/2024	C 713
44	ESTRATEGIA SISTEMAS DE INFORMACION	ESI1211137Y4	VIRREY DE MENDOZA	605 LAS F ZAMORA DE HIDALGO	59699	17	-	-	PROVISION CFDI C 721, MANTENIMIENTOS \$2,416.66	31/07/2024	C 721
45	ESTRATEGIA SISTEMAS DE INFORMACION	ESI1211137Y4	VIRREY DE MENDOZA	605 LAS F ZAMORA DE HIDALGO	59699	17	-	-	MANTENIMIENTO Y SOPORTE TECNICO \$2,416.66	28/08/2024	C 739
46	ESTRATEGIA SISTEMAS DE INFORMACION	ESI1211137Y4	VIRREY DE MENDOZA	605 LAS F ZAMORA DE HIDALGO	59699	17	-	-	PROVISION CFDI C 745, MANTENIMIENTOS \$2,416.66	17/09/2024	C 745
47	ESTRATEGIA SISTEMAS DE INFORMACION	ESI1211137Y4	VIRREY DE MENDOZA	605 LAS F ZAMORA DE HIDALGO	59699	17	-	-	PROVISION CFDI C 770, MANTENIMIENTOS \$2,416.66	18/12/2024	C 770
48	ESTRATEGIA SISTEMAS DE INFORMACION	ESI1211137Y4	VIRREY DE MENDOZA	605 LAS F ZAMORA DE HIDALGO	59699	17	-	-	PROVISION CFDI C 765, MANTENIMIENTOS \$4,833.33	28/11/2024	C 765
49	ESTRATEGIA SISTEMAS DE INFORMACION	ESI1211137Y4	VIRREY DE MENDOZA	605 LAS F ZAMORA DE HIDALGO	59699	17	-	-	PROVISION CFDI C 765, MANTENIMIENTOS \$4,833.33	28/11/2024	C 765
50	EXPOGOURMET	EXP210302TEA	AV LOPEZ MATEOS SUR	2575 CI CIUDAD BUGAMBILIA	45050	17	-	-	CONSUMO DE ALIMENTOS EN EL TRAS \$714.00	03/12/2024	00597550
51	EXPOGOURMET	EXP210302TEA	AV LOPEZ MATEOS SUR	2575 CI CIUDAD BUGAMBILIA	45050	17	-	-	CONSUMO DE ALIMENTOS EN EL TRAS \$446.00	11/12/2024	00607350
52	GAS LOS ALTOS S.A. DE C.V.	GAL9803198D9	CALZADA GOMEZ MORIN	S/N X TORREON	27259	17	-	-	GAS PARA COMEDOR ASISTENCIAL	19/01/2024	C7257
53	GAS LOS ALTOS S.A. DE C.V.	GAL9803198D9	CALZADA GOMEZ MORIN	S/N X TORREON	27259	17	-	-	GAS PARA COMEDOR ASISTENCIAL	26/01/2024	C7276
54	GAS LOS ALTOS S.A. DE C.V.	GAL9803198D9	CALZADA GOMEZ MORIN	S/N X TORREON	27259	17	-	-	GAS PARA COMEDOR ASISTENCIAL	26/01/2024	C7277
55	GAS LOS ALTOS S.A. DE C.V.	GAL9803198D9	CALZADA GOMEZ MORIN	S/N X TORREON	27259	17	-	-	GAS PARA COMEDORES ASISTENCIALES \$1,171.00	09/02/2024	C7347
56	GAS LOS ALTOS S.A. DE C.V.	GAL9803198D9	CALZADA GOMEZ MORIN	S/N X TORREON	27259	17	-	-	GAS PARA COMEDORES ASISTENCIALES \$1,197.00	23/02/2024	C7398
57	GAS LOS ALTOS S.A. DE C.V.	GAL9803198D9	CALZADA GOMEZ MORIN	S/N X TORREON	27259	17	-	-	GAS PARA COMEDORES ASISTENCIALES \$1,163.40	11/03/2024	C7463
58	GAS LOS ALTOS S.A. DE C.V.	GAL9803198D9	CALZADA GOMEZ MORIN	S/N X TORREON	27259	17	-	-	GAS PARA COMEDORES ASISTENCIALES \$1,152.00	12/04/2024	C7554
59	GAS LOS ALTOS S.A. DE C.V.	GAL9803198D9	CALZADA GOMEZ MORIN	S/N X TORREON	27259	17	-	-	GAS PARA COMEDORES ASISTENCIALES \$1,132.80	30/04/2024	C7646
60	GAS LOS ALTOS S.A. DE C.V.	GAL9803198D9	CALZADA GOMEZ MORIN	S/N X TORREON	27259	17	-	-	GAS PARA COMEDORES ASISTENCIALES \$1,123.00	16/05/2024	C7678
61	GAS LOS ALTOS S.A. DE C.V.	GAL9803198D9	CALZADA GOMEZ MORIN	S/N X TORREON	27259	17	-	-	GAS PARA COMEDORES ASISTENCIALES \$1,073.00	06/06/2024	C7764
62	GAS LOS ALTOS S.A. DE C.V.	GAL9803198D9	CALZADA GOMEZ MORIN	S/N X TORREON	27259	17	-	-	GAS PARA COMEDORES ASISTENCIALES \$1,146.00	28/06/2024	C7831
63	GAS LOS ALTOS S.A. DE C.V.	GAL9803198D9	CALZADA GOMEZ MORIN	S/N X TORREON	27259	17	-	-	GAS PARA COMEDORES ASISTENCIALES \$1,198.00	19/07/2024	C7898
64	GAS LOS ALTOS S.A. DE C.V.	GAL9803198D9	CALZADA GOMEZ MORIN	S/N X TORREON	27259	17	-	-	GAS PARA COMEDORES ASISTENCIALES \$1,190.94	14/08/2024	C7960
65	GAS LOS ALTOS S.A. DE C.V.	GAL9803198D9	CALZADA GOMEZ MORIN	S/N X TORREON	27259	17	-	-	GAS PARA COMEDORES ASISTENCIALES \$595.27	11/09/2024	C8045
66	GAS LOS ALTOS S.A. DE C.V.	GAL9803198D9	CALZADA GOMEZ MORIN	S/N X TORREON	27259	17	-	-	GAS PARA COMEDOR ASISTENCIAL	11/10/2024	C8105
67	GAS LOS ALTOS S.A. DE C.V.	GAL9803198D9	CALZADA GOMEZ MORIN	S/N X TORREON	27259	17	-	-	GAS PARA COMEDOR ASISTENCIAL	06/12/2024	C8237
68	GAS LOS ALTOS S.A. DE C.V.	GAL9803198D9	CALZADA GOMEZ MORIN	S/N X TORREON	27259	17	-	-	GAS PARA COMEDOR ASISTENCIAL	13/11/2024	C8195
69	GASOLINERA CUATRO ESTRELLAS S.F. GCE100810B21	CARRETERA GDI-BARRA DE NAV UNION DE TULA	48000	17	-	-	-	-	COMBUSTIBLE UTILIZADO EN EL TRAS \$689.70	12/01/2024	FT-0025444
70	GASOLINERA CUATRO ESTRELLAS S.F. GCE100810B21	CARRETERA GDI-BARRA DE NAV UNION DE TULA	48000	17	-	-	-	-	COMBUSTIBLE UTILIZADO EN EL TRAS \$470.25	17/04/2024	50316

71	GASOLINERA CUATRO ESTRELLAS SA	GCE100810821	CARRETERA GDL-BARRA DE NAV UNIÓN DE TULA	48000	17	-	-	COMBUSTIBLE UTILIZADO EN EL TRASL	\$750.00	07/05/2024	FT-0027782
72	GASOLINERA CUATRO ESTRELLAS SA	GCE100810821	CARRETERA GDL-BARRA DE NAV UNIÓN DE TULA	48000	17	-	-	COMBUSTIBLE UTILIZADO EN EL TRASL	\$750.00	27/05/2024	FT-0028214
73	GASOLINERA CUATRO ESTRELLAS SA	GCE100810821	CARRETERA GDL-BARRA DE NAV UNIÓN DE TULA	48000	17	-	-	COMBUSTIBLE UTILIZADO EN EL TRASL	\$765.00	19/07/2024	FT-0029367
74	GASOLINERA CUATRO ESTRELLAS SA	GCE100810821	CARRETERA GDL-BARRA DE NAV UNIÓN DE TULA	48000	17	-	-	COMBUSTIBLE UTILIZADO EN EL TRASL	\$958.00	16/10/2024	DEC1
75	GASOLINERA CUATRO ESTRELLAS SA	GCE100810821	CARRETERA GDL-BARRA DE NAV UNIÓN DE TULA	48000	17	-	-	COMBUSTIBLE UTILIZADO EN EL TRASL	\$1,200.00	22/10/2024	249B
76	ICR	ICR930531764	XXX 000 XXX	45019	17	-	-	CONSUMO DE ALIMENTOS EN EL TRASL	\$575.00	07/05/2024	R152 26482
77	IRMA REBECA RODRIGUEZ HERNAN	ROH1870910414	... CENTRO	48150	27	-	-	PROVISION CFDI FAAA, SOBRES HEPAL	\$8,542.00	17/07/2024	FAAA
78	IRMA REBECA RODRIGUEZ HERNAN	ROH1870910414	... CENTRO	48150	27	-	-	PROVISION CFDI 750A, JERINGA INSUL	\$900.00	17/07/2024	750A
79	IRMA REBECA RODRIGUEZ HERNAN	ROH1870910414	... CENTRO	48150	27	-	-	PROVISION CFDI ED84, RISPERIDONA,	\$3,970.00	17/07/2024	ED84
80	IRMA REBECA RODRIGUEZ HERNAN	ROH1870910414	... CENTRO	48150	27	-	-	PROVISION CFDI 5805, LINAGLIPTINA	\$4,800.00	17/07/2024	5805
81	IRMA REBECA RODRIGUEZ HERNAN	ROH1870910414	... CENTRO	48150	27	-	-	PROVISION CFDI 5D06, LEVETIRACETAL	\$6,000.00	17/07/2024	5D06
82	IRMA REBECA RODRIGUEZ HERNAN	ROH1870910414	... CENTRO	48150	27	-	-	PROVISION CFDI 2CF1, LINAGLIPTINA	\$6,400.00	17/07/2024	2C71
83	IRMA REBECA RODRIGUEZ HERNAN	ROH1870910414	... CENTRO	48150	27	-	-	PROVISION CFDI D4ED, UDERTREXATE,	\$9,120.00	17/07/2024	D4ED
84	IRMA REBECA RODRIGUEZ HERNAN	ROH1870910414	... CENTRO	48150	27	-	-	PROVISION CFDI 7AAA, ZYMAR GATIFEL	\$2,910.00	17/07/2024	7AAA
85	IRMA REBECA RODRIGUEZ HERNAN	ROH1870910414	... CENTRO	48150	27	-	-	PROVISION CFDI 7F08, PATANOL, ETOI	\$5,735.00	17/07/2024	7F08
86	IRMA REBECA RODRIGUEZ HERNAN	ROH1870910414	... CENTRO	48150	27	-	-	PROVISION CFDI E7DE, LEVETIRACETAL	\$1,120.00	17/07/2024	E7DE
87	IRMA REBECA RODRIGUEZ HERNAN	ROH1870910414	... CENTRO	48150	27	-	-	PROVISION CFDI 26D0, PROBIOLÓG	\$1,340.00	17/07/2024	26D0
88	JOSE AMADOR INIGUEZ BRAMBILA	IIBA6204305Q9	XXX 000 XXX	48900	17	-	-	CORONA DE CELEBRACION PARA EMB,	\$2,262.00	10/07/2024	728E
89	JOSE ANGEL PEÑA DE LA CRUZ	PECA561203AE4	XXX XXX XXX	48150	17	-	-	PROVISION CFDI C0B0, SERVICIO DE M	\$1,353.72	12/07/2024	CCB0
90	JOSE JAIME GONZALEZ RODRIGUEZ	GORJ9212151A2	RAMON CORONA 5 CENTRO	48050	27	-	-	PROVISION CFDI F-493, QUETIAPINA,	\$1,280.00	04/07/2024	1493
91	JOSE JAIME GONZALEZ RODRIGUEZ	GORJ9212151A2	RAMON CORONA 5 CENTRO	48050	27	-	-	PROVISION CFDI 1492, LAGRICELO OFTE	\$1,108.00	04/07/2024	1492
92	JOSE JAIME GONZALEZ RODRIGUEZ	GORJ9212151A2	RAMON CORONA 5 CENTRO	48050	27	-	-	PROVISION CFDI 1491, ESPIRONOLACT	\$870.00	04/07/2024	1491
93	JOSE JAIME GONZALEZ RODRIGUEZ	GORJ9212151A2	RAMON CORONA 5 CENTRO	48050	27	-	-	PROVISION CFDI 1490, PENTOXIFILINA	\$2,036.00	04/07/2024	1490
94	JOSE JAIME GONZALEZ RODRIGUEZ	GORJ9212151A2	RAMON CORONA 5 CENTRO	48050	27	-	-	PROVISION CFDI 1489, GASA GRANDE,	\$1,368.00	04/07/2024	1489
95	JOSE JAIME GONZALEZ RODRIGUEZ	GORJ9212151A2	RAMON CORONA 5 CENTRO	48050	27	-	-	PROVISION CFDI 1488, GUANTE AMBIL	\$1,346.00	04/07/2024	1488
96	JOSE JAIME GONZALEZ RODRIGUEZ	GORJ9212151A2	RAMON CORONA 5 CENTRO	48050	27	-	-	PROVISION CFDI 1487, ERITROPOYETIN	\$8,040.00	04/07/2024	1487
97	JOSE JAIME GONZALEZ RODRIGUEZ	GORJ9212151A2	RAMON CORONA 5 CENTRO	48050	27	-	-	PROVISION CFDI 1486, BOLSA RECOLE	\$2,805.00	04/07/2024	1486
98	JOSE MARTIN MEDINA RODRIGUEZ	MEM831215A11	... CENTRO	48150	17	-	-	PROVISION CFDI 12FD, ARTICULOS DE	\$2,505.99	14/03/2024	12FD
99	JOSE TRINIDAD SANCHEZ ZARAGOZI	SAZT7505255H3	... CENTRO	48150	17	-	-	BIROTES PARA COMEDOR ASISTENCIAL	\$280.00	04/05/2024	40A13
100	JOSE TRINIDAD SANCHEZ ZARAGOZI	SAZT7505255H3	... CENTRO	48150	17	-	-	BIROTES PARA COMEDOR ASISTENCIAL	\$280.00	01/06/2024	DCCE
101	JOSE TRINIDAD SANCHEZ ZARAGOZI	SAZT7505255H3	... CENTRO	48150	17	-	-	BIROTES PARA COMEDOR ASISTENCIAL	\$360.00	08/07/2024	6465
102	JOSE TRINIDAD SANCHEZ ZARAGOZI	SAZT7505255H3	... CENTRO	48150	17	-	-	BIROTES PARA COMEDOR ASISTENCIAL	\$640.00	20/07/2024	A597
103	JOSE TRINIDAD SANCHEZ ZARAGOZI	SAZT7505255H3	... CENTRO	48150	17	-	-	BIROTES PARA COMEDOR ASISTENCIAL	\$96.00	02/09/2024	A8739
104	JOSE TRINIDAD SANCHEZ ZARAGOZI	SAZT7505255H3	... CENTRO	48150	17	-	-	BIROTES PARA COMEDOR ASISTENCIAL	\$280.00	04/11/2024	B375
105	JOSE TRINIDAD SANCHEZ ZARAGOZI	SAZT7505255H3	... CENTRO	48150	17	-	-	BIROTES PARA COMEDOR ASISTENCIAL	\$280.00	04/11/2024	B375
106	LA CASA DEL HORTLANO GUADALAJ	CHG921117VA1	PEDRO MORENO 210 CENTRO	44100	17	-	-	SEMILLAS DE HORTALIZAS PARA HUEK	\$312.50	17/04/2024	C5513
107	LUIS JORGE NOGALES GUERRERO	NOGL760515516	GUADALUPE VICTORIA 216 CENT	48900	17	-	-	PROVISION CFDI 7630, PAPELERIA PAR	\$1,980.00	25/10/2024	7630



108	LUIS MIGUEL CASTILLO TOVAR	CATL8607147R2	... CENTRO	AYUTLA	48050	17	-	PROVISION CFDI A 381, HOJAS MEMBR \$1,038.00	15/02/2024	A 381
109	LUIS MIGUEL CASTILLO TOVAR	CATL8607147R2	... CENTRO	AYUTLA	48050	17	-	RECIBOS PARA UBR	09/05/2024	A 403
110	LUIS MIGUEL CASTILLO TOVAR	CATL8607147R2	... CENTRO	AYUTLA	48050	27	-	PROVISION CFDI A 409, LONA FRONT € \$305.00	10/06/2024	A 409
111	LUZ DEL CARMEN PEREZ SANCHEZ	PESI8406051C5	CHIMALHUACAN 2-A CENTRO	ATENGO	48190	27	-	PROVISION CFDI 3140, PAÑAL AFFECTI \$7,614.00	12/06/2024	3140
112	LUZ DEL CARMEN PEREZ SANCHEZ	PESI8406051C5	CHIMALHUACAN 2-A CENTRO	ATENGO	48190	27	-	PROVISION CFDI 3141, PAÑAL AFFECTI \$7,614.00	12/06/2024	3141
113	LUZ DEL CARMEN PEREZ SANCHEZ	PESI8406051C5	CHIMALHUACAN 2-A CENTRO	ATENGO	48190	27	-	PROVISION CFDI 3136, PAÑAL AFFECTI \$2,625.00	10/06/2024	3136
114	LUZ DEL CARMEN PEREZ SANCHEZ	PESI8406051C5	CHIMALHUACAN 2-A CENTRO	ATENGO	48190	27	-	PROVISION CFDI 3137, PAÑAL AFFECTI \$5,076.00	10/06/2024	3137
115	LUZ DEL CARMEN PEREZ SANCHEZ	PESI8406051C5	CHIMALHUACAN 2-A CENTRO	ATENGO	48190	27	-	PROVISION CFDI 3139, CALZON AFEC \$1,100.00	10/06/2024	3139
116	MANUEL ROSAS FRANCO	ROFM741116743	... CENTRO	AYUTLA	48050	17	-	TELEFONO INALAMBRIICO	02/05/2024	FA-241
117	MARIA GUADALUPE PELAYO GARCIA	PEGG6621231A57	... CENTRO	AYUTLA	48050	26	-	PROVISION CFDI 7F3D, POLLO Y CARNI \$11,394.00	15/04/2024	37F3B
118	MARIA GUADALUPE PELAYO GARCIA	PEGG6621231A57	... CENTRO	AYUTLA	48050	26	-	PROVISION CFDI 816A, POLLO Y CARNI \$6,763.00	11/06/2024	816A
119	MARIA GUADALUPE PELAYO GARCIA	PEGG6621231A57	... CENTRO	AYUTLA	48050	17	-	PROVISION CFDI 2DCD, POLLO Y CARN \$8,224.00	24/09/2024	2DCD
120	MAYRA LETICIA CONTRERAS	ANAYE COAMB40428145	XXX 000 CENTRO	AYUTLA	48050	17	-	RAMOS FLORALES PARA EMBAJADORA	15/07/2024	66C9
121	NORMA PATRICIA MENDEZ ESCOBEDO	MEEN7307170AA	XXX 000 XXX	GUADALAJARA	44215	17	-	CONSUMO DE ALIMENTOS EN EL TASEL	30/04/2024	147A2
122	NUOVA FARMACIA Y DROGUERIA	TC NFD8911233A5	XXX 000 CENTRO	GUADALAJARA	44280	27	-	PROVISION CFDI A-11540, CARBONATIT \$1,400.00	15/07/2024	A-11540
123	OFFICE DEPOT DE MEXICO S.A. DE C	ODM950324V2A	... ...	HUENTITAN EL BAJO	45070	17	-	PAPELERIA PARA DIF MUNICIPAL	17/04/2024	POSE79008994
124	OFFICE DEPOT DE MEXICO S.A. DE C	ODM950324V2A	... ...	HUENTITAN EL BAJO	45070	17	-	CAJA DE PAPEL/HOJAS BLANCAS PARA	12/06/2024	POSE79221303
125	STAR TAPATIA	STA9903032E9	AV. LOPEZ MATEOS SUR 7000 U	TLAJOMULCO DE ZUÑ	45645	17	-	CONSUMO DE ALIMENTOS EN EL TRAS	22/10/2024	1801
126	TAHERA INTEGRADORA DE ALIMENT	TAIA501313D6	AZUCENA 3 LA TIERRA	TLAJOMULCO DE ZUÑ	45647	17	-	PROVISION CFDI A 203, FRUTA Y VEND	07/10/2024	A 203
127	TELEFONOS DE MEXICO S.A.B. DE C.	TMEB40315KT6	MARINA NACIONAL 365 VERON	ADOBERAS	11300	17	-	PROVISION SERVICIO DE TELEFONO E I	17/01/2024	8658
128	TELEFONOS DE MEXICO S.A.B. DE C.	TMEB40315KT6	MARINA NACIONAL 365 VERON	ADOBERAS	11300	17	-	PROVISION SERVICIO DE TELEFONO E I	20/01/2024	58658
129	TELEFONOS DE MEXICO S.A.B. DE C.	TMEB40315KT6	MARINA NACIONAL 365 VERON	ADOBERAS	11300	17	-	PROVISION SERVICIO DE TELEFONO E I	17/01/2024	58658
130	TELEFONOS DE MEXICO S.A.B. DE C.	TMEB40315KT6	MARINA NACIONAL 365 VERON	ADOBERAS	11300	17	-	PROVISION SERVICIO DE TELEFONO E I	19/02/2024	58584
131	TELEFONOS DE MEXICO S.A.B. DE C.	TMEB40315KT6	MARINA NACIONAL 365 VERON	ADOBERAS	11300	17	-	PROVISION SERVICIO DE TELEFONO E I	20/09/2024	8764
132	TELEFONOS DE MEXICO S.A.B. DE C.	TMEB40315KT6	MARINA NACIONAL 365 VERON	ADOBERAS	11300	17	-	PROVISION SERVICIO DE TELEFONO E I	22/04/2024	58815
133	TELEFONOS DE MEXICO S.A.B. DE C.	TMEB40315KT6	MARINA NACIONAL 365 VERON	ADOBERAS	11300	17	-	PROVISION SERVICIO DE TELEFONO E I	20/05/2024	9091
134	TELEFONOS DE MEXICO S.A.B. DE C.	TMEB40315KT6	MARINA NACIONAL 365 VERON	ADOBERAS	11300	17	-	PROVISION FACTURA 55430, SERVICIO	24/06/2024	55430
135	TELEFONOS DE MEXICO S.A.B. DE C.	TMEB40315KT6	MARINA NACIONAL 365 VERON	ADOBERAS	11300	17	-	PROVISION FACTURA 55766, SERVICIO	10/07/2024	55766
136	TELEFONOS DE MEXICO S.A.B. DE C.	TMEB40315KT6	MARINA NACIONAL 365 VERON	ADOBERAS	11300	17	-	PROVISION FACTURA 6074, SERVICIO I	12/06/2024	6074
137	TELEFONOS DE MEXICO S.A.B. DE C.	TMEB40315KT6	MARINA NACIONAL 365 VERON	ADOBERAS	11300	17	-	PROVISION FACTURA 6835, SERVICIO I	16/10/2024	6835
138	TELEFONOS DE MEXICO S.A.B. DE C.	TMEB40315KT6	MARINA NACIONAL 365 VERON	ADOBERAS	11300	17	-	PROVISION FACTURA 55244, SERVICIO	16/12/2024	55244
139	TELEFONOS DE MEXICO S.A.B. DE C.	TMEB40315KT6	MARINA NACIONAL 365 VERON	ADOBERAS	11300	17	-	PROVISION SERVICIO DE TELEFONO E I	21/11/2024	7037
140	TERESITA DEL NIÑO JESUS SOLTERO	SOLT750824987	... CENTRO	CUAUTLA	48050	26	-	PROVISION CFDI 3869, TORTILLAS PAR	10/06/2024	3869
141	TERESITA DEL NIÑO JESUS SOLTERO	SOLT750824987	... CENTRO	CUAUTLA	48050	17	-	PROVISION CFDI BE56, TORTILLAS PAR	20/09/2024	BE56

Bajo protesta de decir verdad declaramos que los Estados Financieros y sus Notas son razonablemente correctos y responsabilidad del emisor.

Alma R. Peña

ALMA ROSA PEÑA GALVAN  
PRESIDENTA

Gloria Elizabeth García T

GLORIA ELIZABETH GARCIA TORRES  
DIRECTORA



**ISTEMA PARA EL DESARROLLO INTEGRAL DE LA FAMILIA DEL MUNICIPIO DE CUAUTL**  
**INFORME SOBRE PASIVOS CONTINGENTES**  
**AL 31 DE DICIEMBRE DE 2024**  
**(Cifras en pesos)**

[illegible]









DIF SISTEMA PARA EL DESARROLLO INTEGRAL DE LA FAMILIA DEL MUNICIPIO DE CUAUTLA DIF  
ESTADO ANALÍTICO DE SITUACIÓN FINANCIERA  
AL 31 DE DICIEMBRE DE 2024  
(Cifra en pesos)

CTA	CONCEPTO	2024	2023	CTA	CONCEPTO	2024	2023
10000	ACTIVO			20000	PASIVO		
11000	ACTIVO CIRCULANTE			21000	PASIVO CIRCULANTE		
11100	EFFECTIVO Y EQUIVALENTES			21100	CUENTAS POR PAGAR A CORTO PLAZO		
11110	Efectivo	118,913.36	105,341.80	21110	Servicios personales por pagar a corto plazo	0.00	0.00
11120	Bancos/tesorería	22,530.34	1,167.77	21120	Proveedores por pagar a corto plazo	0.00	4,998.25
11130	Bancos/dependencias y otros	0.00	0.00	21130	Contratistas por obras públicas por pagar a corto plazo	0.00	0.00
11140	Inversiones temporales (hasta 3 meses)	0.00	0.00	21140	Participaciones y aportaciones por pagar a corto plazo	0.00	0.00
11150	Fondos con afectación específica	0.00	0.00	21150	Transferencias otorgadas por pagar a corto plazo	0.00	0.00
11160	Depósitos de fondos de terceros en garantía y/o administración	0.00	0.00	21160	Intereses, comisiones y otros gastos de la deuda pública por pagar a corto plazo	0.00	0.00
11170	Otros depósitos y equivalentes	96,381.02	104,174.03	21170	Retenciones y contribuciones por pagar a corto plazo	0.00	4,998.25
11180	DERECHOS A RECIBIR EFECTIVO O EQUIVALENTES	8,750.00	3,407.00	21180	Devoluciones de la ley de ingresos por pagar a corto plazo	0.00	0.00
11190	Inversiones financieras de corto plazo	0.00	0.00	21190	Otras cuentas por pagar a corto plazo	0.00	0.00
11200	Cuentas por cobrar a corto plazo	0.00	0.00	21200	DOCUMENTOS POR PAGAR A CORTO PLAZO	0.00	0.00
11210	Deudores diversos por cobrar a corto plazo	0.00	0.00	21210	Documentos comerciales por pagar a corto plazo	0.00	0.00
11220	Ingresos por recuperar a corto plazo	0.00	0.00	21220	Documentos con contratistas por obras públicas por pagar a corto plazo	0.00	0.00
11230	Deudores por anticipos de la tesorería a corto plazo	8,750.00	3,407.00	21230	Otros documentos por pagar a corto plazo	0.00	0.00
11240	Préstamos otorgados a corto plazo	0.00	0.00	21240	PORTACIÓN A CORTO PLAZO DE LA DEUDA PÚBLICA A LARGO PLAZO	0.00	0.00
11250	Otros derechos a recibir efectivo o equivalentes a corto plazo	0.00	0.00	21250	Portación a corto plazo de la deuda pública externa	0.00	0.00
11260	DERECHOS A RECIBIR BIENES O SERVICIOS	0.00	0.00	21260	Portación a corto plazo de la deuda pública interna	0.00	0.00
11270	Anticipo a proveedores por adquisición de bienes y prestación de servicios a corto plazo	0.00	0.00	21270	Perdición a corto plazo de arrendamiento financiero	0.00	0.00
11280	Anticipo a proveedores por adquisición de bienes inmuebles y muebles a corto plazo	0.00	0.00	21280	TÍTULOS Y VALORES A CORTO PLAZO	0.00	0.00
11290	Anticipo a proveedores por adquisición de bienes intangibles a corto plazo	0.00	0.00	21290	Títulos y valores de la deuda pública interna a corto plazo	0.00	0.00
11300	Anticipo a contratistas por obras públicas a corto plazo	0.00	0.00	21300	Títulos y valores de la deuda pública externa a corto plazo	0.00	0.00
11310	Otros derechos a recibir bienes o servicios a corto plazo	0.00	0.00	21310	PASIVOS DIFERIDOS A CORTO PLAZO	0.00	0.00
11320	INVENTARIOS	0.00	0.00	21320	Ingresos cobrados por adelantado a corto plazo	0.00	0.00
11330	Inventario de mercancías para venta	0.00	0.00	21330	Otros pasivos diferidos a corto plazo	0.00	0.00
11340	Inventario de mercancías en proceso de elaboración	0.00	0.00	21340	FONDOS Y BIENES DE TERCEROS EN GARANTÍA Y/O ADMINISTRACIÓN A CORTO PLAZO	0.00	0.00
11350	Inventario de mercancías terminadas	0.00	0.00	21350	Intereses cobrados por adelantado a corto plazo	0.00	0.00
11360	Inventario de materias primas, materiales y suministros para producción	0.00	0.00	21360	Otros pasivos diferidos a corto plazo	0.00	0.00
11370	Bienes en tránsito	0.00	0.00	21370	FONDOS Y BIENES DE TERCEROS EN GARANTÍA Y/O ADMINISTRACIÓN A CORTO PLAZO	0.00	0.00
11380	ALMACENES	0.00	0.00	21380	Intereses cobrados por adelantado a corto plazo	0.00	0.00
11390	Almacén de materiales y suministro para el consumo	0.00	0.00	21390	FONDOS Y BIENES DE TERCEROS EN GARANTÍA Y/O ADMINISTRACIÓN A CORTO PLAZO	0.00	0.00
11400	Estimaciones para cuentas incobrables por derechos a recibir efectivo o equivalentes	0.00	0.00	21400	Intereses cobrados por adelantado a corto plazo	0.00	0.00
11410	Estimación por deterioro de inventarios	0.00	0.00	21410	Valores y bienes en garantía a corto plazo	0.00	0.00
11420	OTROS ACTIVOS CIRCULANTES	0.00	0.00	21420	PROVISIONES A CORTO PLAZO	0.00	0.00
11430	Valores en garantía (excluye depósitos de fondos)	0.00	0.00	21430	Provisión para demandas y juicios a corto plazo	0.00	0.00
11440	Bienes derivados de embargos, decretos, aseguramientos y dación en pago	0.00	0.00	21440	Provisión para contingencias a corto plazo	0.00	0.00
11450	Adquisición con fondos de terceros	0.00	0.00	21450	Otras provisiones a corto plazo	0.00	0.00
11460	ACTIVOS CIRCULANTES	127,661.36	108,748.80	21460	OTROS PASIVOS A CORTO PLAZO	0.00	0.00
11470	OTROS PASIVOS A CORTO PLAZO	0.00	0.00	21470	Ingresos por clasificar	0.00	0.00
11480	Recaudación por participar	0.00	0.00	21480	Recaudación por participar	0.00	0.00
11490	Otros pasivos circulantes	0.00	0.00	21490	Otros pasivos circulantes	0.00	0.00
12000	ACTIVO NO CIRCULANTE			22000	PASIVO NO CIRCULANTE		
12100	INVERSIONES FINANCIERAS A LARGO PLAZO			22100	CUENTAS POR PAGAR A LARGO PLAZO		
12110	Inversiones a largo plazo	0.00	0.00	22110	Proveedores por pagar a largo plazo	0.00	0.00
12120	Títulos y valores a largo plazo	0.00	0.00	22120	Contratistas por obras públicas por pagar a largo plazo	0.00	0.00
12130	Fideicomisos, mandatos y contratos análogos	0.00	0.00	22130	DOCUMENTOS POR PAGAR A LARGO PLAZO	0.00	0.00
12140	Participaciones y aportaciones de capital	0.00	0.00	22140	Documentos comerciales por pagar a largo plazo	0.00	0.00
12150	DERECHOS A RECIBIR EFECTIVO O EQUIVALENTES A LARGO PLAZO	0.00	0.00	22150	Documentos con contratistas por obras públicas por pagar a largo plazo	0.00	0.00
12160	Documentos por cobrar a largo plazo	0.00	0.00	22160	Otros documentos por pagar a largo plazo	0.00	0.00
12170	Derechos diversos a largo plazo	0.00	0.00	22170	DEUDA PÚBLICA A LARGO PLAZO	0.00	0.00
12180	Ingresos por recuperar a largo plazo	0.00	0.00	22180	Títulos y valores de la deuda pública interna a largo plazo	0.00	0.00
12190	Préstamos otorgados a largo plazo	0.00	0.00	22190	Títulos y valores de la deuda pública externa a largo plazo	0.00	0.00
12200	Otros derechos a recibir efectivo o equivalentes a largo plazo	0.00	0.00	22200	Préstamos de la deuda pública interna por pagar a largo plazo	0.00	0.00
12210	BIENES INMUEBLES, INFRAESTRUCTURA Y CONSTRUCCIONES EN PROCESO			22210	Préstamos de la deuda pública externa por pagar a largo plazo	0.00	0.00
12220	Terrenos	0.00	0.00	22220	Arrendamiento financiero por pagar a largo plazo	0.00	0.00
12230	Viviendas	0.00	0.00	22230	PASIVOS DIFERIDOS A LARGO PLAZO	0.00	0.00
12240	Edificios no habitacionales	0.00	0.00	22240	Créditos otorgados a largo plazo	0.00	0.00
12250	Infraestructura	0.00	0.00	22250	Intereses cobrados por adelantado a largo plazo	0.00	0.00
12260	Construcciones en proceso en bienes de dominio público	0.00	0.00	22260	Otros pasivos diferidos a largo plazo	0.00	0.00
12270	Construcciones en proceso en bienes propios	0.00	0.00	22270	FONDOS Y BIENES DE TERCEROS EN GARANTÍA Y/O ADMINISTRACIÓN A LARGO PLAZO	0.00	0.00
12280	Otros bienes inmuebles	0.00	0.00	22280	Fondos en garantía a largo plazo	0.00	0.00
12290	BIENES MUEBLES			22290	Fondos contingentes a largo plazo	0.00	0.00
12300	Mobiliario y equipo de administración	16,743.39	16,743.39	22300	Fondos de fideicomisos, mandatos y contratos análogos a largo plazo	0.00	0.00
12310	Mobiliario y equipo educativo y recreativo	0.00	0.00	22310	Otros fondos de terceros en garantía y/o administración a largo plazo	0.00	0.00
12320	Equipo e instrumental médico y de laboratorio	0.00	0.00	22320	Valores y bienes en garantía a largo plazo	0.00	0.00
12330	Vehículos y equipo de transporte	0.00	0.00	22330	PROVISIONES A LARGO PLAZO	0.00	0.00
12340	Equipo de defensa y seguridad	0.00	0.00	22340	Provisión para demandas y juicios a largo plazo	0.00	0.00
12350	Maquinaria, otros equipos y herramientas	0.00	0.00	22350	Provisión para contingencias a largo plazo	0.00	0.00
12360	Maquinaria, otros equipos y herramientas	0.00	0.00	22360	Otras provisiones a largo plazo	0.00	0.00
12370	Colecciones, obras de arte y objetos valiosos	0.00	0.00	22370	OTROS PASIVOS A LARGO PLAZO	0.00	0.00
12380	Activos biológicos	0.00	0.00	22380	Ingresos por clasificar	0.00	0.00
12390	OTROS PASIVOS A LARGO PLAZO	0.00	0.00	22390	Recaudación por participar	0.00	0.00
12400	ACTIVOS PASIVOS A LARGO PLAZO	0.00	0.00	22400	Otros pasivos circulantes	0.00	0.00



**DIF SISTEMA PARA EL DESARROLLO INTEGRAL DE LA FAMILIA DEL MUNICIPIO DE CUAUTLA DIF**  
**ESTADO ANALÍTICO DE ACTIVIDADES**  
**DEL 1° DE ENERO AL 31 DE DICIEMBRE DE 2024**  
(Cifras en pesos)

CTA.	CONCEPTO	2024	2023
40000	<b>INGRESOS Y OTROS BENEFICIOS</b>		
41000	<b>INGRESOS DE GESTIÓN</b>	109,831.00	218,274.00
41100	<b>IMPUESTOS</b>	0.00	0.00
41110	Impuestos sobre los Ingresos	0.00	0.00
41110-1	Impuestos sobre espectáculos públicos	0.00	0.00
41120	Impuestos sobre el patrimonio	0.00	0.00
41120-1	Impuesto predial	0.00	0.00
41120-2	Impuestos sobre transmisiones patrimoniales	0.00	0.00
41120-3	Impuestos sobre negocios jurídicos	0.00	0.00
41130	Impuestos sobre la producción, el consumo y las transacciones	0.00	0.00
41140	Impuestos al comercio exterior	0.00	0.00
41150	Impuestos sobre nóminas y asimilables	0.00	0.00
41160	Impuestos análogos	0.00	0.00
41170	Accesorios de impuestos	0.00	0.00
41170-1	Recargos	0.00	0.00
41170-2	Actualizaciones	0.00	0.00
41170-3	Multas	0.00	0.00
41170-4	Gastos de ejecución	0.00	0.00
41170-5	Otros no especificados	0.00	0.00
41180	Impuestos no comprendidos en la ley de Ingresos vigente, causados en ejercicios fiscales anteriores pendientes de liquidar o pago	0.00	0.00
41180-1	Impuestos no comprendidos en la ley de Ingresos vigente, causados en ejercicios fiscales anteriores pendientes de liquidar o pago	0.00	0.00
41190	Otros impuestos	0.00	0.00
41190-1	Otros impuestos	0.00	0.00
41200	<b>CUOTAS Y APORTACIONES DE SEGURIDAD SOCIAL</b>	0.00	0.00
41210	Aportaciones para fondos de vivienda	0.00	0.00
41220	Cuotas para la seguridad social	0.00	0.00
41230	Cuotas de ahorro para el retiro	0.00	0.00
41240	Accesorios de cuotas y aportaciones de seguridad social	0.00	0.00
41290	Otras cuotas y aportaciones para la seguridad social	0.00	0.00
41300	<b>CONTRIBUCIONES DE MEJORAS</b>	0.00	0.00
41310	Contribuciones de mejoras por obras públicas	0.00	0.00
41310-1	Contribuciones de mejoras por obras públicas	0.00	0.00
41320	Contribuciones de mejoras no comprendidas en la ley de Ing. Vigente, causadas en ejercicios fiscales anteriores pendientes de liq. o pago	0.00	0.00
41320-1	Contribuciones de mejoras no comprendidas en la ley de Ing. Vigente, causadas en ejercicios fiscales anteriores pendientes de liq. o pago	0.00	0.00
41400	<b>DERECHOS</b>	0.00	0.00
41410	Derechos por el uso, goce, aprovechamiento o explotación de bienes de dominio público	0.00	0.00
41410-1	Derechos por el uso del piso	0.00	0.00
41410-2	Derechos por el uso de los estacionamientos	0.00	0.00
41410-3	Derechos de uso de cementerios y panteones municipales	0.00	0.00
41410-4	Derechos de concesiones y demás inmuebles de propiedad municipal	0.00	0.00
41420	Derechos a los hidrocarburos (derogada)	0.00	0.00
41430	Derechos por prestación de servicios	0.00	0.00
41430-1	Derechos de licencias y permisos de giro	0.00	0.00
41430-2	Derechos de licencias y permisos de anuncios	0.00	0.00
41430-3	Derechos de licencias de construcción, reconstrucción, reparación o demolición de obras	0.00	0.00
41430-4	Derechos de regularizaciones de los registros de obra	0.00	0.00
41430-5	Derechos de alineamiento, designación de número oficial e inspección	0.00	0.00
41430-6	Derechos de licencias de cambio de régimen de propiedad y urbanización	0.00	0.00
41430-7	Derechos de servicios de obra	0.00	0.00
41430-8	Derechos de servicios de sanidad	0.00	0.00
41430-9	Derechos de servicio de limpieza, recolección, traslado, tratamiento y disposición final de residuos	0.00	0.00
41430-10	Derechos de agua potable, drenaje, alcantarillado, tratamiento y disposición final de aguas residuales	0.00	0.00
41430-11	Derechos del rastro	0.00	0.00
41430-12	Derechos del registro civil	0.00	0.00
41430-13	Derechos de las certificaciones	0.00	0.00
41430-14	Derechos de los servicios de catastro	0.00	0.00
41440	Accesorios de derecho	0.00	0.00
41440-1	Recargos	0.00	0.00
41440-2	Actualizaciones	0.00	0.00
41440-3	Multas	0.00	0.00
41440-4	Gastos de ejecución	0.00	0.00
41440-5	Otros no especificados	0.00	0.00
41450	Derechos no comprendidos en la ley de Ingresos vigente, causados en ejercicios fiscales anteriores pendientes de liquidación o pago	0.00	0.00
41450-1	Derechos no comprendidos en la ley de Ingresos vigente, causados en ejercicios fiscales anteriores pendientes de liquidación o pago	0.00	0.00
41490	Otros derechos	0.00	0.00
41490-1	Otros derechos	0.00	0.00
41500	<b>PRODUCTOS</b>	0.00	99,950.00
41510	Productos	0.00	99,950.00
41510-1	Uso, goce, aprovechamiento o explotación de bienes de dominio privado	0.00	0.00
41510-2	Productos diversos	0.00	99,950.00
41520	Enajenación de bienes muebles no sujetos a ser inventariados (derogada)	0.00	0.00
41530	Accesorios de productos (derogada)	0.00	0.00
41540	Productos no comprendidos en la ley de Ingresos vigente, causados en ejercicios fiscales anteriores pendientes de liquidación o pago	0.00	0.00
41540-1	Productos no comprendidos en la ley de Ingresos vigente, causados en ejercicios fiscales anteriores pendientes de liquidación o pago	0.00	0.00
41590	Otros productos que generan ingresos corrientes (derogada)	0.00	0.00
41600	<b>APROVECHAMIENTOS</b>	0.00	0.00
41610	Incentivos derivados de la colaboración fiscal (derogada)	0.00	0.00
41620	Multas	0.00	0.00
41620-1	Multas	0.00	0.00
41630	Indemnizaciones	0.00	0.00
41630-1	Indemnizaciones	0.00	0.00
41640	Reintegros	0.00	0.00
41640-1	Reintegros	0.00	0.00
41650	Aprovechamientos provenientes de obras públicas	0.00	0.00
41640-1	Aprovechamientos provenientes de obras públicas	0.00	0.00
41660	Aprovechamientos no comprendidos en la ley de Ing. Vigente, causados en ejercicios fiscales anteriores pendientes de liquidación o pago	0.00	0.00
41640-1	Aprovechamientos no comprendidos en la ley de Ing. Vigente, causados en ejercicios fiscales anteriores pendientes de liquidación o pago	0.00	0.00
41670	Aprovechamientos por aportaciones y cooperaciones (derogada)	0.00	0.00
41680	Accesorios de aprovechamiento	0.00	0.00
41680-1	Recargos	0.00	0.00
41680-2	Actualizaciones	0.00	0.00
41680-3	Multas	0.00	0.00
41680-4	Gastos de ejecución	0.00	0.00
41680-5	Otros no especificados	0.00	0.00



		0.00	0.00
41690	Otros aprovechamientos	0.00	0.00
41690-1	Otros aprovechamientos	109,831.00	118,324.00
41700	INGRESOS POR VENTAS DE BIENES Y PRESTACIÓN DE SERVICIOS	0.00	0.00
41710	Ingresos por venta de bienes y prestación de servicios de instituciones públicas de seguridad social	0.00	0.00
41710-1	Ingresos por venta de bienes y prestación de servicios de instituciones públicas de seguridad social	0.00	0.00
41720	Ingresos por venta de bienes y prestación de servicios de empresas productivas del estado	109,831.00	118,324.00
41730	Ingresos por venta de bienes y prestación de servicios de entidades paraestatales y fideicomisos no empresariales y no financieros	109,831.00	118,324.00
41730-1	Ingresos por venta de bienes y prestación de servicios de entidades paraestatales y fideicomisos no empresariales y no financieros	0.00	0.00
41740	Ingresos por venta de bienes y prestación de servicios de entidades paraestatales empresariales no financieras con participación estatal mayoritaria	0.00	0.00
41750	Ing. por vta. de bienes y prestación de servicios de entidades paraestatales empresariales financieras monetarias con participación estatal mayoritaria	0.00	0.00
41760	Ing. por vta. de bienes y prestación de servicios de entidades paraestatales empresariales financ. no monetarias con participación estatal mayoritaria	0.00	0.00
41770	Ingresos por venta de bienes y prestación de servicios de fideicomisos financieros públicos con participación estatal mayoritaria	0.00	0.00
41770-1	Ingresos por venta de bienes y prestación de servicios de fideicomisos financieros públicos con participación estatal mayoritaria	0.00	0.00
41780	Ingresos por venta de bienes y prestación de servicios de los poderes legislativo y judicial, y de los órganos autónomos	0.00	0.00
41900	ING. NO COMPRENDIDOS EN LAS FRACC. DE LA LEY DE ING. CAUSADAS EN EJERCICIOS FISCALES ANTERIORES PENDIENTES DE LIQUIDACIÓN O PAGO (DEROGADA)	0.00	0.00
41910	Ingresos no comprendidos en las fracciones de la ley de ingresos causadas en ejercicios fiscales anteriores pendientes de liquidación o pago (Derogada)	0.00	0.00
41920	Cont. de mejoras, derechos, productos, y aprovechamientos no compren. en las fracc. de la ley de Ing. caus. en ejer. fisc. ant. pen. de liqui. o pago (Derogada)	1,831,240.15	1,966,426.00
42000	PART, APORT, CONV, INCEN, DERIV. DE LA COLAB. FISC. FONDOS DISTINTOS DE APORT, TRANSF, ASIG, SUB Y SUBVE, Y PENS. Y JUB.	0.00	0.00
42100	PARTIC. APORT. CONVENIOS, INCENTIVOS DERIVADOS DE LA COLABORACIÓN FISCAL Y FONDOS DISTINTOS DE APORTACIONES.	0.00	0.00
42110	Participaciones	0.00	0.00
42110-1	Fondo general de participaciones (federal)	0.00	0.00
42110-2	Fondo de fomento municipal (federal)	0.00	0.00
42110-3	Fondo de fiscalización y recaudación (federal)	0.00	0.00
42110-4	Fondo de compensación (federal)	0.00	0.00
42110-5	Fondo de extracción de hidrocarburos (federal)	0.00	0.00
42110-6	Impuesto especial sobre producción y servicios (federal)	0.00	0.00
42110-7	0.136% de la recaudación federal participable (federal)	0.00	0.00
42110-8	3.17% sobre extracción de petróleo (federal)	0.00	0.00
42110-9	Gasolinas y diésel (federal)	0.00	0.00
42110-10	Fondo del impuesto sobre la renta (federal)	0.00	0.00
42110-11	Fondo de estabilización de los ingresos de las entidades federativas (federal)	0.00	0.00
42110-12	Participaciones del estado	0.00	0.00
42120	Aportaciones	0.00	0.00
42120-1	Fondo de aportaciones para la infraestructura social municipal	0.00	0.00
42120-2	Fondo de aportaciones para el fortalecimiento municipal	0.00	0.00
42130	Convenios	0.00	0.00
42130-1	Convenios de protección social en salud	0.00	0.00
42130-2	Convenios de descentralizados	0.00	0.00
42130-3	Convenio de reasignación	0.00	0.00
42130-456	Otros convenios y subsidios	0.00	0.00
42140	Incentivos derivados de la colaboración fiscal	0.00	0.00
42140-1	Tenencia o uso de vehículos	0.00	0.00
42140-2	Fondo de compensación ISAN	0.00	0.00
42140-3	Impuesto sobre automóviles nuevos	0.00	0.00
42140-4	Fondo de compensación de reprocesos-intermedios	0.00	0.00
42140-5	Otros incentivos económicos	0.00	0.00
42150	Fondos distintos de aportaciones	0.00	0.00
42150-1	Fondo para entidades federativas y municipios productores de hidrocarburos	0.00	0.00
42150-2	Fondo minero	1,831,240.15	1,966,426.00
42200	TRANSFERENCIAS, ASIGNACIONES, SUBSIDIOS Y SUBVENCIONES, PENSIONES Y JUBILACIONES	1,831,240.15	1,966,426.00
42210	Transferencias y asignaciones	1,831,240.15	1,966,426.00
42210-12	Transferencias y asignaciones	0.00	0.00
42220	Transferencias del sector público (derogada)	0.00	0.00
42230	Subsidios y subvenciones	0.00	0.00
42230-12	Subsidios y subvenciones	0.00	0.00
42240	Ayudas sociales (derogada)	0.00	0.00
42250	Pensiones y jubilaciones	0.00	0.00
42250-1	Pensiones y jubilaciones	0.00	0.00
42260	Transferencias del exterior (derogada)	0.00	0.00
42270	Transferencias del fondo mexicano del petróleo para la estabilización y el desarrollo	0.00	0.00
42270-1	Transferencias del fondo mexicano del petróleo para la estabilización y el desarrollo	0.00	0.00
43000	OTROS INGRESOS Y BENEFICIOS	0.00	0.00
43100	INGRESOS FINANCIEROS	0.00	0.00
43110	Intereses ganados de títulos, valores y demás instrumentos financieros	0.00	0.00
43190	Otros ingresos financieros	0.00	0.00
43200	INCREMENTO POR VARIACIÓN DE INVENTARIOS	0.00	0.00
43210	Incremento por variación de inventarios de mercancías para venta	0.00	0.00
43220	Incremento por variación de inventarios de mercancías terminadas	0.00	0.00
43230	Incremento por variación de inventarios de mercancías en proceso de elaboración	0.00	0.00
43240	Incremento por variación de inventarios de materias primas, materiales y suministros para producción	0.00	0.00
43250	Incremento por variación de almacén de mercancías primas, materiales y suministros de consumo	0.00	0.00
43300	DISMINUCIÓN DEL EXCESO DE ESTIMACIONES POR PÉRDIDA O DETERIORO U OBSOLESCENCIA	0.00	0.00
43310	Disminución del Exceso de Estimaciones por Pérdida o Deterioro u Obsolescencia	0.00	0.00
43400	DISMINUCIÓN DEL EXCESO DE PROVISIONES	0.00	0.00
43410	Disminución del exceso de provisiones	0.00	0.00
43900	OTROS INGRESOS Y BENEFICIOS VARIOS	0.00	0.00
43910	Otros ingresos de ejercicios anteriores (derogada)	0.00	0.00
43920	Bonificaciones y descuentos obtenidos	0.00	0.00
43930	Diferencias por tipo de cambio a favor	0.00	0.00
43940	Diferencias de cotizaciones a favor en valores negociables	0.00	0.00
43950	Resultado por posición monetaria	0.00	0.00
43960	Utilidades por participación patrimonial	0.00	0.00
43970	Diferencias por reestructuración de deuda pública a favor	0.00	0.00
43990	Otros ingresos y beneficios varios	0.00	0.00
	<b>TOTAL DE INGRESOS</b>	<b>1,941,071.15</b>	<b>2,184,700.00</b>
50000	GASTOS Y OTRAS PÉRDIDAS		
51000	GASTOS DE FUNCIONAMIENTO	1,378,038.76	1,296,194.80
51100	SERVICIOS PERSONALES	1,176,345.16	967,657.19
51110	Remuneraciones al personal de carácter permanente	793,880.32	785,699.74
51110-1	Diarios	0.00	0.00
51110-2	Haberes	0.00	0.00
51110-3	Sueldos base al personal permanente	793,880.32	785,699.74
51110-4	Remuneraciones por adscripción laboral en el extranjero	0.00	0.00
51120	Remuneraciones al personal de carácter transitorio	221,226.00	0.00
51120-1	Honorarios asimilables a salarios	0.00	0.00
51120-2	Sueldos base al personal eventual	221,226.00	0.00
51120-3	Retribuciones por servicios de carácter social	0.00	0.00
51120-4	Retribución a los representantes de los trabajadores y de los patronos en la Junta de Conciliación y Arbitraje	0.00	0.00
51130	Remuneraciones adicionales y especiales	115,253.28	117,797.26
51130-1	Primas por años de servicios efectivos prestados	0.00	0.00
51130-2	Primas de vacaciones, dominical y gratificación de fin de año	115,253.28	117,797.26

51130-3	Horas extraordinarias	0.00	0.00
51130-4	Compensaciones	0.00	0.00
51130-5	Sobrehaberes	0.00	0.00
51130-6	Asignaciones de técnico, de mando, por comisión, de vuelo y de técnico especial	0.00	0.00
51130-7	Honorarios especiales	0.00	0.00
51130-8	Participaciones por vigilancia en el cumplimiento de la ley y custodia de valores	0.00	0.00
51140	Seguridad social	0.00	0.00
51140-1	Aportaciones de seguridad social	0.00	0.00
51140-2	Aportaciones a fondos de vivienda	0.00	0.00
51140-3	Aportaciones al sistema para el retiro	0.00	0.00
51140-4	Aportaciones para seguros	0.00	0.00
51150	Otras prestaciones sociales y económicas	45,985.56	64,160.19
51150-1	Cuentas para el fondo de ahorro y fondo de trabajo	0.00	0.00
51150-2	Indemnizaciones	0.00	0.00
51150-3	Prestaciones y haberes de retiro	0.00	0.00
51150-4	Prestaciones contractuales	0.00	0.00
51150-5	Apoyos a la capacitación de los servidores públicos	0.00	0.00
51150-6	Otras prestaciones sociales y económicas	45,985.56	64,160.19
51160	Pago de estímulos a servidores públicos	0.00	0.00
51160-1	Estímulos	0.00	0.00
51160-2	Recompensas	0.00	0.00
51200	<b>MATERIALES Y SUMINISTROS</b>	<b>57,146.19</b>	<b>135,596.30</b>
51210	<b>Materiales de administración, emisión de documentos y artículos oficiales</b>	<b>17,492.99</b>	<b>24,240.50</b>
51210-1	Materiales, útiles y equipos menores de oficina	12,967.99	22,687.50
51210-2	Materiales y útiles de impresión y reproducción	1,365.00	1,333.00
51210-3	Material estadístico y geográfico	0.00	0.00
51210-4	Materiales, útiles y equipos menores de tecnologías de la información y comunicaciones	0.00	0.00
51210-5	Material impreso e información digital	0.00	0.00
51210-6	Material de limpieza	3,100.00	220.00
51210-7	Materiales y útiles de enseñanza	0.00	0.00
51210-8	Materiales para el registro e identificación de bienes y personas	0.00	0.00
51220	<b>Alimentos y utensilios</b>	<b>3,412.00</b>	<b>9,866.00</b>
51220-1	Productos alimenticios para personas	3,412.00	9,866.00
51220-2	Productos alimenticios para animales	0.00	0.00
51220-3	Utensilios para el servicio de alimentación	0.00	0.00
51230	<b>Materias primas y materiales de producción y comercialización</b>	<b>0.00</b>	<b>0.00</b>
51230-1	Productos alimenticios, agropecuarios y forestales adquiridos como materia prima	0.00	0.00
51230-2	Insumos textiles adquiridos como materia prima	0.00	0.00
51230-3	Productos de papel, cartón e impresos adquiridos como materia prima	0.00	0.00
51230-4	Combustibles, lubricantes, aditivos, carbón y sus derivados adquiridos como materia prima	0.00	0.00
51230-5	Productos químicos, farmacéuticos y de laboratorio adquiridos como materia prima	0.00	0.00
51230-6	Productos metálicos y a base de minerales no metálicos adquiridos como materia prima	0.00	0.00
51230-7	Productos de cuero, piel, plástico y hule adquiridos como materia prima	0.00	0.00
51230-8	Mercancías adquiridas para su comercialización	0.00	0.00
51230-9	Otros productos adquiridos como materia prima	0.00	0.00
51240	<b>Materiales y artículos de construcción y de reparación</b>	<b>0.00</b>	<b>0.00</b>
51240-1	Productos minerales no metálicos	0.00	0.00
51240-2	Cemento y productos de concreto	0.00	0.00
51240-3	Cal, yeso y productos de yeso	0.00	0.00
51240-4	Madera y productos de madera	0.00	0.00
51240-5	Vidrio y productos de vidrio	0.00	0.00
51240-6	Material eléctrico y electrónico	0.00	0.00
51240-7	Artículos metálicos para la construcción	0.00	0.00
51240-8	Materiales complementarios	0.00	0.00
51240-9	Otros materiales y artículos de construcción y reparación	0.00	0.00
51250	<b>Productos químicos, farmacéuticos y de laboratorio</b>	<b>0.00</b>	<b>0.00</b>
51250-1	Productos químicos básicos	0.00	0.00
51250-2	Fertilizantes, pesticidas y otros agroquímicos	0.00	0.00
51250-3	Medicinas y productos farmacéuticos	0.00	0.00
51250-4	Materiales, accesorios y suministros médicos	0.00	0.00
51250-5	Materiales, accesorios y suministros de laboratorio	0.00	0.00
51250-6	Fibras sintéticas, hules plásticos y derivados	0.00	0.00
51250-7	Otros productos químicos	0.00	0.00
51260	<b>Combustibles, lubricantes y aditivos</b>	<b>35,851.20</b>	<b>84,575.79</b>
51260-1	Combustibles, lubricantes y aditivos	35,851.20	84,575.79
51260-2	Carbón y sus derivados	0.00	0.00
51270	<b>Vestuario, blancos, prendas de protección y artículos deportivos</b>	<b>0.00</b>	<b>0.00</b>
51270-1	Vestuario y uniformes	0.00	0.00
51270-2	Prendas de seguridad y protección personal	0.00	0.00
51270-3	Artículos deportivos	0.00	0.00
51270-4	Productos textiles	0.00	0.00
51270-5	Blancos y otros productos textiles, excepto prendas de vestir	0.00	0.00
51280	<b>Materiales y suministros para seguridad</b>	<b>0.00</b>	<b>0.00</b>
51280-1	Sustancias y materiales explosivos	0.00	0.00
51280-2	Materiales de seguridad pública	0.00	0.00
51280-3	Prendas de protección para seguridad pública y nacional	0.00	0.00
51290	<b>Herramientas, refacciones y accesorios menores</b>	<b>450.00</b>	<b>16,914.01</b>
51290-1	Herramientas menores	0.00	5,096.01
51290-2	Refacciones y accesorios menores de edificios	450.00	0.00
51290-3	Refacciones y accesorios menores de mobiliario y equipo de administración, educacional y recreativo	0.00	0.00
51290-4	Refacciones y accesorios menores de equipo de cómputo y tecnologías de la información	0.00	0.00
51290-5	Refacciones y accesorios menores de equipo e instrumental médico y de laboratorio	0.00	0.00
51290-6	Refacciones y accesorios menores de equipo de transporte	0.00	11,818.00
51290-7	Refacciones y accesorios menores de equipo de defensa y seguridad	0.00	0.00
51290-8	Refacciones y accesorios menores de maquinaria y otros equipos	0.00	0.00
51290-9	Refacciones y accesorios menores otros bienes muebles	0.00	0.00
51300	<b>SERVICIOS GENERALES</b>	<b>144,547.41</b>	<b>192,941.31</b>
51310	<b>Servicios básicos</b>	<b>39,165.00</b>	<b>33,673.10</b>
51310-1	Energía eléctrica	0.00	0.00
51310-2	Gas	15,547.00	17,748.10
51310-3	Agua	0.00	0.00
51310-4	Telefonía tradicional	23,618.00	15,925.00
51310-5	Telefonía celular	0.00	0.00
51310-6	Servicios de telecomunicaciones y satélites	0.00	0.00
51310-7	Servicios de acceso a Internet, redes y procesamiento de información	0.00	0.00
51310-8	Servicios postales y telegráficos	0.00	0.00
51310-9	Servicios integrales y otros servicios	0.00	0.00
51320	<b>Servicios de arrendamiento</b>	<b>0.00</b>	<b>0.00</b>
51320-1	Arrendamiento de terrenos	0.00	0.00
51320-2	Arrendamiento de edificios	0.00	0.00
51320-3	Arrendamiento de mobiliario y equipo de administración, educacional y recreativo	0.00	0.00

51320-4	Arrendamiento de equipo e instrumental médico y de laboratorio	0.00	0.00
51320-5	Arrendamiento de equipo de transporte	0.00	0.00
51320-6	Arrendamiento de maquinaria, otros equipos y herramientas	0.00	0.00
51320-7	Arrendamiento de activos intangibles	0.00	0.00
51320-8	Arrendamiento financiero	0.00	0.00
51320-9	Otros arrendamientos	0.00	0.00
51330	Servicios profesionales, científicos, técnicos y otros servicios	0.00	0.00
51330-1	Servicios legales, de contabilidad, auditoría y relacionados	0.00	0.00
51330-2	Servicios de diseño, arquitectura, ingeniería y actividades relacionadas	0.00	0.00
51330-3	Servicios de consultoría administrativa, procesos, técnica y en tecnologías de la información	0.00	0.00
51330-4	Servicios de capacitación	0.00	0.00
51330-5	Servicios de investigación científica y desarrollo	0.00	0.00
51330-6	Servicios de apoyo administrativo, traducción, fotocopiado e impresión	0.00	0.00
51330-7	Servicios de protección y seguridad	0.00	0.00
51330-8	Servicios de vigilancia	0.00	0.00
51330-9	Servicios profesionales, científicos y técnicos integrales	0.00	0.00
51340	Servicios financieros, bancarios y comerciales	0.00	5,067.81
51340-1	Servicios financieros y bancarios	0.00	5,067.81
51340-2	Servicios de cobranza, investigación crediticia y similar	0.00	0.00
51340-3	Servicios de recaudación, traslado y custodia de valores	0.00	0.00
51340-4	Seguros de responsabilidad patrimonial y fianzas	0.00	0.00
51340-5	Seguro de bienes patrimoniales	0.00	0.00
51340-6	Almacenaje, empaque y embalaje	0.00	0.00
51340-7	Fletes y maniobras	0.00	0.00
51340-8	Comisiones por ventas	0.00	0.00
51340-9	Servicios financieros, bancarios y comerciales integrales	0.00	0.00
51350	Servicios de instalación, reparación, mantenimiento y conservación	52,214.69	47,679.99
51350-1	Conservación y mantenimiento menor de inmuebles	6,450.00	0.00
51350-2	Instalación, reparación y mantenimiento de mobiliario y equipo de administración, educacional y recreativo	0.00	0.00
51350-3	Instalación, reparación y mantenimiento de equipo de cómputo y tecnología de la información	33,449.88	30,746.98
51350-4	Instalación, reparación y mantenimiento de equipo e instrumental médico y de laboratorio	0.00	2,668.00
51350-5	Reparación y mantenimiento de equipo de transporte	12,315.01	14,765.01
51350-6	Reparación y mantenimiento de equipo de defensa y seguridad	0.00	0.00
51350-7	Instalación, reparación y mantenimiento de maquinaria, otros equipos y herramienta	0.00	0.00
51350-8	Servicios de limpieza y manejo de desechos	0.00	0.00
51350-9	Servicios de jardinería y fumigación	0.00	0.00
51360	Servicios de comunicación social y publicidad	0.00	0.00
51360-1	Difusión por radio, televisión y otros medios de mensajes sobre programas y actividades gubernamentales	0.00	0.00
51360-2	Difusión por radio, televisión y otros medios de mensajes comerciales para promover la venta de bienes o servicios	0.00	0.00
51360-3	Servicios de creatividad, producción y producción de publicidad, excepto Internet	0.00	0.00
51360-4	Servicios de revelado de fotografías	0.00	0.00
51360-5	Servicios de la industria filmica, del sonido y del video	0.00	0.00
51360-6	Servicio de creación y difusión de contenido exclusivamente a través de Internet	0.00	0.00
51360-7	Otros servicios de información	0.00	0.00
51370	Servicios de traslado y viáticos	30,368.00	41,490.41
51370-1	Pasajes aéreos	0.00	0.00
51370-2	Pasajes terrestres	0.00	0.00
51370-3	Pasajes marítimos, lacustres y fluviales	0.00	0.00
51370-4	Auto transporte	0.00	0.00
51370-5	Viáticos en el país	30,368.00	41,490.41
51370-6	Viáticos en el extranjero	0.00	0.00
51370-7	Gastos de instalación y traslado de menaje	0.00	0.00
51370-8	Servicios integrales de traslado y viáticos	0.00	0.00
51370-9	Otros servicios de traslado y hospedaje	0.00	0.00
51380	Servicios oficiales	12,495.72	58,187.00
51380-1	Gastos de ceremonial	0.00	0.00
51380-2	Gastos de orden social y cultural	12,495.72	58,187.00
51380-3	Congresos y convenciones	0.00	0.00
51380-4	Exposiciones	0.00	0.00
51380-5	Gastos de representación	0.00	0.00
51390	Otros servicios generales	10,304.00	6,843.00
51390-1	Servicios funerarios y de cementerios	0.00	0.00
51390-2	Impuestos y derechos	10,304.00	6,843.00
51390-3	Impuestos y derechos de importación	0.00	0.00
51390-4	Sentencias y resoluciones por autoridad competente	0.00	0.00
51390-5	Penas, multas, accesos y actualizaciones	0.00	0.00
51390-6	Otros gastos por responsabilidades	0.00	0.00
51390-7	Utilidades	0.00	0.00
51390-8	Impuesto sobre nómina y otros que se deriven de una relación laboral	0.00	0.00
51390-9	Otros servicios generales	0.00	0.00
52000	TRANSFERENCIAS, ASIGNACIONES, SUBSIDIOS Y OTRAS AYUDAS	539,121.58	953,837.37
52100	TRANSFERENCIAS INTERNAS Y ASIGNACIONES AL SECTOR PÚBLICO	0.00	0.00
52110	Asignaciones al sector público	0.00	0.00
52110-1	Asignaciones presupuestarias al Poder Ejecutivo	0.00	0.00
52110-2	Asignaciones presupuestarias al Poder Legislativo	0.00	0.00
52110-3	Asignaciones presupuestarias al Poder Judicial	0.00	0.00
52110-4	Asignaciones presupuestarias a Órganos Autónomos	0.00	0.00
52110-5	Transferencias internas otorgadas a entidades paraestatales no empresariales y no financieras	0.00	0.00
52110-6	Transferencias internas otorgadas a entidades paraestatales empresariales y no financieras	0.00	0.00
52110-7	Transferencias internas otorgadas a fideicomisos públicos empresariales y no financieros	0.00	0.00
52110-8	Transferencias internas otorgadas a instituciones paraestatales públicas financieras	0.00	0.00
52110-9	Transferencias internas otorgadas a fideicomisos públicos financieros	0.00	0.00
52120	Transferencias internas al sector público	0.00	0.00
52200	TRANSFERENCIAS AL RESTO DEL SECTOR PÚBLICO	0.00	0.00
52210	Transferencias a entidades paraestatales	0.00	0.00
52210-1	Transferencias otorgadas a entidades paraestatales no empresariales y no financieras	0.00	0.00
52210-2	Transferencias otorgadas a entidades paraestatales empresariales y no financieras	0.00	0.00
52210-3	Transferencias otorgadas a instituciones paraestatales públicas financieras	0.00	0.00
52220-12	Transferencias a entidades federativas y municipios	0.00	0.00
52300	SUBSIDIOS Y SUBVENCIONES	0.00	0.00
52310	Subsidios	0.00	0.00
52310-1	Subsidios a la producción	0.00	0.00
52310-2	Subsidios a la distribución	0.00	0.00
52310-3	Subsidios a la inversión	0.00	0.00
52310-4	Subsidios a la prestación de servicios públicos	0.00	0.00
52310-5	Subsidios para cubrir diferenciales de tasas de interés	0.00	0.00
52310-6	Subsidios a la vivienda	0.00	0.00
52310-7	Subsidios a entidades federativas y municipios	0.00	0.00
52310-8	Otros subsidios	0.00	0.00
52320	Subvenciones	0.00	0.00
52320-1	Subvenciones al consumo	0.00	0.00



		599,121.58	953,837.37
52400	AYUDAS SOCIALES		
52410	Ayudas sociales a personas	599,121.58	953,837.37
52410-1	Ayudas sociales a personas	599,121.58	953,837.37
52420	Becas	0.00	0.00
52420-1	Becas y otras ayudas para programas de capacitación	0.00	0.00
52430	Ayudas sociales a instituciones	0.00	0.00
52430-1	Ayudas sociales a instituciones de enseñanza	0.00	0.00
52430-2	Ayudas sociales a actividades científicas o académicas	0.00	0.00
52430-3	Ayudas sociales a instituciones sin fines de lucro	0.00	0.00
52430-4	Ayudas sociales a cooperativas	0.00	0.00
52430-5	Ayudas sociales a entidades de interés público	0.00	0.00
52440	Ayudas sociales por desastres naturales y otros siniestros	0.00	0.00
52440-1	Ayudas por desastres naturales y otros siniestros	0.00	0.00
52500	PENSIONES Y JUBILACIONES	0.00	0.00
52510	Pensiones	0.00	0.00
52510-1	Pensiones	0.00	0.00
52520	Jubilaciones	0.00	0.00
52520-1	Jubilaciones	0.00	0.00
52590	Otras pensiones y jubilaciones	0.00	0.00
52590-1	Otras pensiones y jubilaciones	0.00	0.00
52600	TRANSFERENCIAS A FIDEICOMISOS, MANDATOS Y CONTRATOS ANÁLOGOS	0.00	0.00
52610	Transferencias a fideicomisos, mandatos y contratos análogos al gobierno	0.00	0.00
52610-1	Transferencias a fideicomisos del Poder Ejecutivo	0.00	0.00
52610-2	Transferencias a fideicomisos del Poder Legislativo	0.00	0.00
52610-3	Transferencias a fideicomisos del Poder Judicial	0.00	0.00
52620	Transferencias a fideicomisos, mandatos y contratos análogos a entidades paraestatales	0.00	0.00
52610-1	Transferencias a fideicomisos públicos de entidades paraestatales no empresariales y no financieras	0.00	0.00
52610-2	Transferencias a fideicomisos públicos de entidades paraestatales empresariales y no financieras	0.00	0.00
52610-3	Transferencias a fideicomisos de instituciones públicas financieras	0.00	0.00
52610-4	Otras transferencias a fideicomisos	0.00	0.00
52700	TRANSFERENCIAS A LA SEGURIDAD SOCIAL	0.00	0.00
52710	Transferencias por obligaciones de ley	0.00	0.00
52710-1	Transferencias por obligación de ley	0.00	0.00
52800	DONATIVOS	0.00	0.00
52810	Donativos a instituciones sin fines de lucro	0.00	0.00
52810-1	Donativos a instituciones sin fines de lucro	0.00	0.00
52820	Donativos a entidades federativas y municipios	0.00	0.00
52820-1	Donativos a entidades federativas	0.00	0.00
52830	Donativos a fideicomisos, mandatos y contratos análogos privados	0.00	0.00
52830-1	Donativos a fideicomisos privados	0.00	0.00
52840	Donativos a fideicomisos, mandatos y contratos análogos estatales	0.00	0.00
52840-1	Donativos a fideicomisos estatales	0.00	0.00
52850	Donativos internacional	0.00	0.00
52850-1	Donativos internacional	0.00	0.00
52900	TRANSFERENCIAS AL EXTERIOR	0.00	0.00
52910	Transferencias al exterior a gobiernos extranjeros y organismos internacionales	0.00	0.00
52910-1	Transferencias para gobiernos extranjeros	0.00	0.00
52910-2	Transferencias para organismos internacionales	0.00	0.00
52920	Transferencias al sector privado externo	0.00	0.00
52920-1	Transferencias para el sector privado externo	0.00	0.00
53000	PARTICIPACIONES Y APORTACIONES	0.00	0.00
53100	PARTICIPACIONES	0.00	0.00
53110	Participaciones de la federación a entidades federativas y municipios	0.00	0.00
53110-1	Fondo general de participaciones	0.00	0.00
53110-2	Otros conceptos participables de la Federación a entidades federativas	0.00	0.00
53110-3	Fondo de fomento municipal	0.00	0.00
53120	Participaciones de las entidades federativas a los municipios	0.00	0.00
53120-1	Participaciones de las entidades federativas a los municipios	0.00	0.00
53120-2	Otros conceptos participables de la Federación a municipios	0.00	0.00
53120-3	Convenios de colaboración administrativa	0.00	0.00
53200	APORTACIONES	0.00	0.00
53210	Aportaciones de la federación a entidades federativas y municipios	0.00	0.00
53210-1	Aportaciones de la Federación a las entidades federativas	0.00	0.00
53210-2	Aportaciones de la Federación a municipios	0.00	0.00
53210-3	Aportaciones previstas en leyes y decretos al sistema de protección social	0.00	0.00
53210-4	Aportaciones previstas en leyes y decretos compensatorias a entidades federativas y municipios	0.00	0.00
53220	Aportaciones de las entidades federativas a los municipios	0.00	0.00
53220-1	Aportaciones de las entidades federativas a los municipios	0.00	0.00
53300	CONVENIOS	0.00	0.00
53310	Convenios de reasignación	0.00	0.00
53310-1	Convenios de reasignación	0.00	0.00
53320	Convenios de descentralización y otros	0.00	0.00
53320-1	Convenios de descentralización	0.00	0.00
53320-2	Otros convenios	0.00	0.00
54000	INTERESES, COMISIONES Y OTROS GASTOS DE LA DEUDA PÚBLICA	0.00	0.00
54100	INTERESES DE LA DEUDA PÚBLICA	0.00	0.00
54110	Intereses de la deuda pública interna	0.00	0.00
54110-1	Intereses de la deuda interna con instituciones de crédito	0.00	0.00
54110-2	Intereses derivados de la colocación de títulos y valores	0.00	0.00
54110-3	Intereses por arrendamientos financieros nacionales	0.00	0.00
54120	Intereses de la deuda pública externa	0.00	0.00
54120-1	Intereses de la deuda externa con instituciones de crédito	0.00	0.00
54120-2	Intereses de la deuda con organismos financieros internacionales	0.00	0.00
54120-3	Intereses de la deuda bilateral	0.00	0.00
54120-4	Intereses derivados de la colocación de títulos y valores en el exterior	0.00	0.00
54120-5	Intereses por arrendamientos financieros internacionales	0.00	0.00
54200	COMISIONES DE LA DEUDA PÚBLICA	0.00	0.00
54210	Comisiones de la deuda pública interna	0.00	0.00
54210-1	Comisiones de la deuda pública interna	0.00	0.00
54220	Comisiones de la deuda pública externa	0.00	0.00
54220-1	Comisiones de la deuda pública externa	0.00	0.00
54300	GASTOS DE LA DEUDA PÚBLICA	0.00	0.00
54310	Gastos de la deuda pública interna	0.00	0.00
54310-1	Gastos de la deuda pública interna	0.00	0.00
54320	Gastos de la deuda pública externa	0.00	0.00
54320-1	Gastos de la deuda pública externa	0.00	0.00
54400	COSTO POR COBERTURAS	0.00	0.00
54410	Costo por coberturas	0.00	0.00
54410-1	Costo por coberturas	0.00	0.00
54500	APOYOS FINANCIEROS	0.00	0.00
54510	Apoyos financieros a intermediarios	0.00	0.00

54510-1	Apoyos financieros a Intermediarios	0.00	0.00
54520	Apoyos financieros a ahorradores y deudores del sistema financiero nacional	0.00	0.00
54520-1	Apoyos financieros a ahorradores y deudores del sistema financiero nacional	0.00	0.00
55000	OTROS GASTOS Y PÉRDIDAS EXTRAORDINARIAS	2,549.60	3,881.53
55100	ESTIMACIONES, DEPRECIACIONES, DETERIOROS, OBSOLESCENCIA Y AMORTIZACIONES	2,549.60	3,881.53
55110	Estimaciones de pérdida por deterioro de activos circulantes	0.00	0.00
55120	Estimaciones de pérdida por deterioro de activo no circulante	0.00	0.00
55130	Depreciación de bienes inmuebles	0.00	0.00
55140	Depreciación de Infraestructura	2,549.60	3,881.53
55150	Depreciación de bienes muebles	0.00	0.00
55160	Deterioro de bienes	0.00	0.00
55170	Amortización de activos intangibles	0.00	0.00
55180	Disminución de bienes por pérdida u obsolescencia	0.00	0.00
55200	PROVISIONES	0.00	0.00
55210	Provisiones de pasivos a corto plazo	0.00	0.00
55220	Provisiones de pasivos a largo plazo	0.00	0.00
55300	DISMINUCIÓN DE INVENTARIOS	0.00	0.00
55310	Disminución de Inventarios de mercancías para venta	0.00	0.00
55320	Disminución de Inventarios de mercancías terminadas	0.00	0.00
55330	Disminución de Inventarios de mercancías en proceso de elaboración	0.00	0.00
55340	Disminución de Inventarios de materias primas, materiales y suministros para producción	0.00	0.00
55350	Disminución de almacén de materiales y suministros de consumo	0.00	0.00
55900	OTROS GASTOS	0.00	0.00
55910	Gastos de ejercicios anteriores	0.00	0.00
55920	Pérdidas por responsabilidades	0.00	0.00
55930	Bonificaciones y descuentos otorgados	0.00	0.00
55940	Diferencias por tipo de cambio negativas	0.00	0.00
55950	Diferencias de cotizaciones negativas en valores negociables	0.00	0.00
55960	Resultado por posición monetaria	0.00	0.00
55970	Pérdidas por participación patrimonial	0.00	0.00
55980	Diferencias por reestructuración de deuda pública negativas	0.00	0.00
55990	Otros gastos varios	0.00	0.00
56000	INVERSIÓN PÚBLICA	0.00	0.00
56100	INVERSIÓN PÚBLICA NO CAPITALIZABLE	0.00	0.00
56110	Construcción en bienes no capitalizables	0.00	0.00
TOTAL DE GASTOS Y OTRAS PERDIDAS		1,919,709.94	2,293,913.70
RESULTADO DEL EJERCICIO (AHORRO/DESAHORRO)		21,361.21	-69,213.70

Bajo protesta de decir verdad declaramos que los estados financieros y sus notas, son razonablemente correctos y son responsabilidad del emisor.

Alma R. Peña

ALMA ROSA PEÑA GALVAN  
PRESIDENTA

Gloria Elizabeth Garcia T

GLORIA ELIZABETH GARCIA TORRES  
DIRECTORA



DIF SISTEMA PARA EL DESARROLLO INTEGRAL DE LA FAMILIA DEL MUNICIPIO DE CUAUTLA DIF  
ESTADO DE VARIACIÓN DE LA HACIENDA PÚBLICA  
DEL 1° DE ENERO AL 31 DE DICIEMBRE DE 2024  
(Cifras en pesos)

CONCEPTO

Hacienda pública/patrimonio contribuido  
Hacienda pública/patrimonio generado de ejercicios anteriores  
Hacienda pública/patrimonio generado del ejercicio  
Exceso o insuficiencia en la actualización de la Hacienda pública/patrimonio  
TOTAL

Hacienda pública / patrimonio contribuido neto de 2023	0.00				0.00
Aportaciones	0.00				0.00
Donaciones de capital	0.00				0.00
Actualización de la hacienda pública/patrimonio	0.00				0.00
Hacienda pública / patrimonio generado neto de 2023		178,063.85	-69,213.70		108,850.15
Resultados del ejercicio (ahorro/desahorro)			-69,213.70		-69,213.70
Resultados de ejercicios anteriores		178,063.85			178,063.85
Revalúos		0.00			0.00
Reservas		0.00			0.00
Rectificaciones de resultados de ejercicios anteriores		0.00			0.00
Exceso o insuficiencia en la actualización de la Hacienda pública/patrimonio neto 2023				0.00	0.00
Resultado por posición monetaria				0.00	0.00
Resultado por tenencia de activos no monetarios				0.00	0.00
Hacienda pública / patrimonio neto final de 2023					0.00
Cambios en la hacienda pública/patrimonio contribuido neto de 2024	0.00	178,063.85	-69,213.70		108,850.15
Aportaciones	0.00				0.00
Donaciones de capital	0.00				0.00
Actualización de la hacienda pública/patrimonio	0.00				0.00
Variaciones de la hacienda pública/patrimonio generado neto de 2024		-69,213.70	90,574.91		21,361.21
Resultados del ejercicio (ahorro/desahorro)			21,361.21		21,361.21
Resultados de ejercicios anteriores		-69,213.70	69,213.70		0.00
Revalúos			0.00		0.00
Reservas			0.00		0.00
Rectificaciones de resultados de ejercicios anteriores			0.00		0.00
Cambios en el exceso o insuficiencia en la actualización de la hacienda pública/patrimonio neto de 2024				0.00	0.00
Resultados por posición monetaria				0.00	0.00
Resultados por terceros de activos no monetarios				0.00	0.00
Hacienda pública/patrimonio neto final de 2024	0.00	108,850.15	21,361.21		130,211.36

Bajo protesta de decir verdad declaramos que los estados financieros y sus notas, son razonablemente correctos y son responsabilidad del emisor.

Alma R. Peña  
ALMA ROSA PEÑA GALVAN  
PRESIDENTA

Gloria Elizabeth Garcia Torres  
GLORIA ELIZABETH GARCIA TORRES  
DIRECTORA

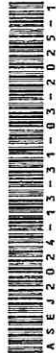

**DIF SISTEMA PARA EL DESARROLLO INTEGRAL DE LA FAMILIA DEL MUNICIPIO DE CUAUTLA DIF**  
**ESTADO DE FLUJOS DE EFECTIVO**

**DEL 1° DE ENERO AL 31 DE DICIEMBRE DE 2024**

(Cifras en pesos)

CONCEPTO	2024	2023
<b>Flujos de efectivo de las actividades de operación</b>		
Origen	1,941,071.15	2,184,700.00
Impuestos		
Cuotas y aportaciones de seguridad social		
Contribuciones de mejoras		
Derechos		99,950.00
Productos		
Aprovechamientos	109,831.00	118,324.00
Ingresos por venta de bienes y prestación servicios		
Participaciones, aportaciones, convenios, Incentivos derivados de la colaboración fiscal y fondos distintos de aportaciones	1,831,240.15	1,966,426.00
Transferencias, asignaciones, subsidios y subvenciones, y pensiones y jubilaciones		
Otros orígenes de operación		
Aplicación	1,917,160.34	2,250,032.17
Servicios personales	1,176,345.16	967,657.19
Materiales y suministros	57,146.19	135,596.30
Servicios generales	144,547.41	192,941.31
Transferencias Internas y asignaciones al sector público		
Transferencias al resto del sector público		
Subsidios y subvenciones		
Ayudas sociales	539,121.58	953,837.37
Pensiones y jubilaciones		
Transferencias a fideicomisos, mandatos y contratos análogos		
Transferencias a la seguridad social		
Donativos		
Transferencias al exterior		
Participaciones		
Aportaciones		
Convenios		
Otros aplicaciones de operación		
<b>Flujos netos de efectivo por actividades de operación</b>	<b>23,910.81</b>	<b>-65,332.17</b>
<b>Flujos de efectivo de las actividades de Inversión</b>		
Origen	0.00	0.00
Bienes Inmuebles, Infraestructura y construcciones en proceso		
Bienes muebles		
Otros Orígenes de Inversión		
Aplicación	10,341.25	0.00
Bienes inmuebles, Infraestructura y construcciones en proceso		
Bienes muebles	10,341.25	
Otras aplicaciones de inversión		
<b>Flujos netos de efectivo por actividades de inversión</b>	<b>-10,341.25</b>	<b>0.00</b>
<b>Flujo de efectivo de las actividades de financiamiento</b>		
Origen	0.00	1,591.25
Endeudamiento neto	0.00	0.00
Interno		
Externo		
Otros orígenes de financiamiento		1,591.25
Aplicación	0.00	0.00
Servicios de la deuda	0.00	0.00
Interno		
Externo		
Otras aplicaciones de financiamiento		
<b>Flujos netos de efectivo por actividades de financiamiento</b>	<b>0.00</b>	<b>1,591.25</b>
<b>Incremento/disminución neta en el efectivo y equivalentes al efectivo</b>	<b>13,569.56</b>	<b>-63,740.92</b>
<b>Efectivo y equivalentes al efectivo al inicio del ejercicio</b>	<b>105,341.80</b>	<b>169,082.72</b>
<b>Efectivo y equivalentes al efectivo al final del ejercicio</b>	<b>118,911.36</b>	<b>105,341.80</b>

Bajo protesta de decir verdad declaramos que los estados financieros y sus notas, son razonablemente correctos y son responsabilidad del emisor.

Alma R. Peña

ALMA ROSA PEÑA GALVAN  
PRESIDENTA

Gloria Elizabeth García T

GLORIA ELIZABETH GARCIA TORRES  
DIRECTORA



**DIF SISTEMA PARA EL DESARROLLO INTEGRAL DE LA FAMILIA DEL  
MUNICIPIO DE CUAUTLA DIF  
NOTAS A LOS ESTADOS FINANCIEROS  
DE DESGLOSE  
DEL 1° DE ENERO AL 31 DE DICIEMBRE DE 2024**

**Activo**

Las cuentas de activo reflejan un saldo de \$130,211.36

**Pasivo**

Las cuentas de pasivo reflejan un saldo de \$0

**Patrimonio**

El resultado del ejercicio es de \$21,361.21

**Ingresos**

Los ingresos acumulados son de \$1,941,071.15

**Egresos**

Los egresos acumulados son de \$1,919,709.94

Alma R. Peña

ALMA ROSA PEÑA GALVAN

PRESIDENTA

Gloria Elizabeth Garcia T

GLORIA ELIZABETH GARCIA  
TORRES

DIRECTORA



Bajo protesta de decir verdad declaramos que los Estados Financieros y sus  
Notas son razonablemente correctos y responsabilidad del emisor.

**DIF SISTEMA PARA EL DESARROLLO INTEGRAL DE LA FAMILIA DEL  
MUNICIPIO DE CUAUTLA DIF  
NOTAS A LOS ESTADOS FINANCIEROS  
DE GESTIÓN ADMINISTRATIVA  
DEL 1° DE ENERO AL 31 DE DICIEMBRE DE 2024**

El ingreso principal que tiene el DIF es el subsidio municipal de manera mensual. Durante el ejercicio fiscal el DIF Cuautla firmó convenios con el DIF Estatal para el desarrollo y función de diversos programas de apoyos asistenciales:

- Comedores asistenciales para adultos mayores y grupos prioritarios del municipio de Cuautla Jalisco.
- Proyecto 10 "Entrega de apoyos y servicios asistenciales en coordinación con la red de sistema DIF municipales"
- Proyecto 146 "Estatutal anual de desarrollo comunitario"
- Proyecto 157 "Actores sociales con una visión de desarrollo social y humano del Estado de Jalisco"

Se llevo a cabo una rifa a beneficio de DIF municipal.

El Sistema DIF recibió donativos en efectivo así como desarrolló diferentes actividades en las cuales obtuvieron ingresos que sirvieron de apoyo para completar el gasto generado en el mismo DIF.

Alma R. Peña

ALMA ROSA PEÑA GALVAN

PRESIDENTA

Gloria Elizabeth Garcia T

GLORIA ELIZABETH GARCIA

TORRES

DIRECTORA



Bajo protesta de decir verdad declaramos que los Estados Financieros y sus Notas son razonablemente correctos y responsabilidad del emisor.

DIF SISTEMA PARA EL DESARROLLO INTEGRAL DE LA FAMILIA DEL  
MUNICIPIO DE CUAUTLA DIF  
NOTAS A LOS ESTADOS FINANCIEROS  
DE MEMORIA  
(CUENTAS DE ORDEN)  
DEL 1° DE ENERO AL 31 DE DICIEMBRE DE 2024

Las cuentas de orden se cierran al final del ejercicio. Generando como resultado el cierre de cuentas presupuestales para el ejercicio fiscal 2024.

Alma R. Peña

ALMA ROSA PEÑA GALVAN

PRESIDENTA

Gloria Elizabeth Garcia T

GLORIA ELIZABETH GARCIA  
TORRES

DIRECTORA



A S E J 2 0 2 4 - 1 3 - 3 1 - 0 3 - 2 0 2 5 - 1

Bajo protesta de decir verdad declaramos que los Estados Financieros y sus  
Notas son razonablemente correctos y responsabilidad del emisor.



DIF SISTEMA PARA EL DESARROLLO INTEGRAL DE LA FAMILIA DEL MUNICIPIO DE CUAUTLA DIF  
CONCILIACIÓN ENTRE LOS INGRESOS PRESUPUESTARIOS Y CONTABLES

DEL 1° DE ENERO AL 31 DE DICIEMBRE DE 2024

(Cifras en pesos)

CONCEPTO	2024
1. Total de ingresos presupuestarios	1,941,071.15
2. Más ingresos contables no presupuestarios	0.00
2.1 Ingresos financieros	0.00
2.2 Incremento por variaciones de inventarios	0.00
2.3 Disminución del exceso de estimación por pérdida o deterioro u obsolescencia	0.00
2.4 Disminución del exceso de provisiones	0.00
2.5 Otros ingresos y beneficios varios	0.00
2.6 Otros ingresos contables no presupuestarios	0.00
3. Menos ingresos presupuestarios no contables	0.00
3.1 Aprovechamientos patrimoniales	0.00
3.2 Ingresos derivados de financiamientos	0.00
3.3 Otros ingresos presupuestarios no contables	0.00
4. Total de ingresos contables	1,941,071.15

Bajo protesta de decir verdad declaramos que los estados financieros y sus notas, son razonablemente correctos y son responsabilidad del emisor.

Alma R. Peña

ALMA ROSA PEÑA GALVAN  
PRESIDENTA

Gloria Elizabeth Garcia T

GLORIA ELIZABETH GARCIA TORRES  
DIRECTORA

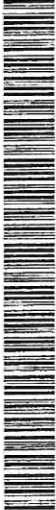

A S E J 2 0 2 4 - 1 3 - 3 1 - 0 3 - 2 0 2 5 - 1



# DIF SISTEMA PARA EL DESARROLLO INTEGRAL DE LA FAMILIA DEL MUNICIPIO DE CUAUTLA DIF

## CONCILIACIÓN ENTRE LOS EGRESOS PRESUPUESTARIOS Y LOS GASTOS CONTABLES

DEL 1° DE ENERO AL 31 DE DICIEMBRE DE 2024

(Cifras en pesos)

CONCEPTO	2024
<b>1. Total de egresos presupuestarios</b>	<b>1,917,160.34</b>
<b>2. Menos egresos presupuestarios no contables</b>	<b>0.00</b>
2.1 Materias primas y materiales de producción y comercialización	0.00
2.2 Materiales y suministros	0.00
2.3 Mobiliario y equipo de administración	0.00
2.4 Mobiliario y equipo educacional y recreativo	0.00
2.5 Equipo e Instrumental médico y de laboratorio	0.00
2.6 Vehículos y equipo de transporte	0.00
2.7 Equipo de defensa y seguridad	0.00
2.8 Maquinaria, otros equipos y herramientas	0.00
2.9 Activos biológicos	0.00
2.10 Bienes inmuebles	0.00
2.11 Activos intangibles	0.00
2.12 Obras públicas en bienes de dominio público	0.00
2.13 Obras públicas en bienes propios	0.00
2.14 Acciones y participaciones de capital	0.00
2.15 Compra de títulos y valores	0.00
2.16 Concesión de préstamos	0.00
2.17 Inversiones en fideicomisos, mandatos y otros análogos	0.00
2.18 Provisiones para contingencias y otras erogaciones especiales	0.00
2.19 Amortización de la deuda pública	0.00
2.20 Adeudos de ejercicios fiscales anteriores (ADEFAS)	0.00
2.21 Otros egresos presupuestales no contables	0.00
<b>3. Más gastos contables no presupuestales</b>	<b>2,549.60</b>
3.1 Estimaciones, depreciaciones, deterioros, obsolescencias y amortizaciones	2,549.60
3.2 Previsiones	0.00
3.3 Disminución de inventarios	0.00
3.4 Otros gastos	0.00
3.5 Inversiones públicas no capitalizables	0.00
3.6 Materiales y suministros (consumo)	0.00
3.7 Otros gastos contables no presupuestales	0.00
<b>4. Total de gastos contables</b>	<b>1,919,709.94</b>

Bajo protesta de decir verdad declaramos que los estados financieros y sus notas, son razonablemente correctos y son responsabilidad del emisor.

*Alma R. Peña*

ALMA ROSA PEÑA GALVAN  
PRESIDENTA

*Gloria Elizabeth Garcia T*

GLORIA ELIZABETH GARCIA TORRES  
DIRECTORA



DIF SISTEMA PARA EL DESARROLLO INTEGRAL DE LA FAMILIA DEL MUNICIPIO DE CUAUTLA DIF

ESTADO ANALÍTICO DEL ACTIVO

DEL 1° DE ENERO AL 31 DE DICIEMBRE DE 2024

(Cifras en pesos)

CONCEPTO	SALDO		CARGO DEL		ABONO DEL		SALDO		VARIACIÓN DEL	
	INICIAL	PERIODO	PERIODO	PERIODO	PERIODO	PERIODO	FINAL	PERIODO	PERIODO	PERIODO
Activo	113,848.40	4,199,605.73	4,183,242.77				130,211.36			16,362.96
Activo circulante	108,748.80	4,199,605.73	4,180,693.17				127,661.36			18,912.56
Efectivo y equivalentes	105,341.80	2,248,365.58	2,234,796.02				118,911.36			13,569.56
Derechos a recibir efectivo o equivalentes	3,407.00	1,951,240.15	1,945,897.15				8,750.00			5,343.00
Derechos a recibir bienes o servicios	0.00	0.00	0.00				0.00			0.00
Inventarios	0.00	0.00	0.00				0.00			0.00
Almacenes	0.00	0.00	0.00				0.00			0.00
Estimación por pérdida o deterioro de activos circulantes	0.00	0.00	0.00				0.00			0.00
Otros activos circulantes	0.00	0.00	0.00				0.00			0.00
Activo no circulante	5,099.60	0.00	2,549.60				2,550.00			-2,549.60
Inversiones financieras a largo plazo	0.00	0.00	0.00				0.00			0.00
Derechos a recibir efectivo o equivalentes a largo plazo	0.00	0.00	0.00				0.00			0.00
Bienes inmuebles, infraestructura y construcciones en proceso	0.00	0.00	0.00				0.00			0.00
Bienes muebles	16,743.39	0.00	0.00				16,743.39			0.00
Activos intangibles	0.00	0.00	0.00				0.00			0.00
Depreciación, deterioro y amortización acumulada de bienes	-11,643.79	0.00	2,549.60				-14,193.39			-2,549.60
Activos diferidos	0.00	0.00	0.00				0.00			0.00
Estimación por pérdida o deterioro de activos no circulantes	0.00	0.00	0.00				0.00			0.00
Otros activos no circulantes	0.00	0.00	0.00				0.00			0.00

Bajo protesta de decir verdad declaramos que los estados financieros y sus notas, son razonablemente correctos y son responsabilidad del emisor.

Alma R. Peña

ALMA ROSA PEÑA GALVAN  
PRESIDENTA

Gloria Elizabeth Garcia T

GLORIA ELIZABETH GARCIA TORRES

DIRECTORA

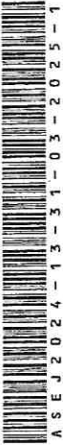

**DIF SISTEMA PARA EL DESARROLLO INTEGRAL DE LA FAMILIA DEL MUNICIPIO DE CUAUTLA DIF**  
**ESTADO ANALÍTICO DE INGRESOS**  
**DEL 1° DE ENERO AL 31 DE DICIEMBRE DE 2024**

RUBRO DE INGRESOS	INGRESO					DIFERENCIA
	ESTIMADO	AMPLIACIÓN Y REDUCCIÓN	MODIFICADO	DEVENGADO	RECAUDADO	
Impuestos	0.00	0.00	0.00	0.00	0.00	0.00
Cuotas y aportaciones de seguridad social	0.00	0.00	0.00	0.00	0.00	0.00
Contribuciones de mejora	0.00	0.00	0.00	0.00	0.00	0.00
Derechos	0.00	0.00	0.00	0.00	0.00	0.00
Productos	0.00	0.00	0.00	0.00	0.00	0.00
Aprovechamientos	0.00	0.00	0.00	0.00	0.00	0.00
Ingresos por venta de bienes, prestación de servicios y otros Ingresos	250,000.00	0.00	250,000.00	109,831.00	109,831.00	-140,169.00
Participaciones, aportaciones, convenios, incentivos derivados de la colaboración fiscal y fondos distintos de aportaciones	0.00	0.00	0.00	0.00	0.00	0.00
Transferencias, asignaciones, subsidios y subvenciones, y pensiones y jubilaciones	1,990,000.00	0.00	1,990,000.00	1,831,240.15	1,831,240.15	-158,759.85
Ingresos derivados de financiamiento	0.00	0.00	0.00	0.00	0.00	0.00
<b>TOTAL</b>	<b>2,240,000.00</b>	<b>0.00</b>	<b>2,240,000.00</b>	<b>1,941,071.15</b>	<b>1,941,071.15</b>	<b>0.00</b>
					Ingresos Excedentes	0.00

Bajo protesta de decir verdad declaramos que los estados financieros y sus notas, son razonablemente correctos y son responsabilidad del emisor.

Alma R. Peña

ALMA ROSA PEÑA GALVAN  
PRESIDENTA

Gloria Elizabeth Garcia T

GLORIA ELIZABETH GARCÍA TORRES  
DIRECTORA



**DIF SISTEMA PARA EL DESARROLLO INTEGRAL DE LA FAMILIA DEL MUNICIPIO DE CUAUTLA DIF**  
**ESTADO ANALÍTICO DE INGRESOS POR FUENTE DE FINANCIAMIENTO**  
**DEL 1° DE ENERO AL 31 DE DICIEMBRE DE 2024**

RUBRO DE INGRESOS	INGRESOS					DIFERENCIA
	ESTIMADO	AMPLACIONES Y REDUCCIONES	MODIFICADO	DEVENGADO	RECAUDADO	
Ingresos del P. Ejecutivo Federal o Estatal y de los Municipios	1,990,000.00	0.00	1,990,000.00	1,831,240.15	1,831,240.15	-158,759.85
Impuestos	0.00	0.00	0.00	0.00	0.00	0.00
Cuotas y aportaciones de seguridad social	0.00	0.00	0.00	0.00	0.00	0.00
Contribuciones de mejoras	0.00	0.00	0.00	0.00	0.00	0.00
Derechos	0.00	0.00	0.00	0.00	0.00	0.00
Productos	0.00	0.00	0.00	0.00	0.00	0.00
Aprovechamientos	0.00	0.00	0.00	0.00	0.00	0.00
Participaciones, aportaciones, convenios, incentivos derivados de la colaboración fiscal y fondos distintos de aportaciones	0.00	0.00	0.00	0.00	0.00	0.00
Transferencias, asignaciones, subsidios y subvenciones, y pensiones y jubilaciones	1,990,000.00	0.00	1,990,000.00	1,831,240.15	1,831,240.15	-158,759.85
Ingresos de los entes públicos del sector paramunicipal, así como de las empresas productivas del municipio	250,000.00	0.00	250,000.00	109,831.00	109,831.00	-140,169.00
Cuotas y aportaciones de seguridad social	0.00	0.00	0.00	0.00	0.00	0.00
Productos	0.00	0.00	0.00	0.00	0.00	0.00
Ingresos por ventas de bienes, prestación de servicios y otros ingresos	250,000.00	0.00	250,000.00	109,831.00	109,831.00	-140,169.00
Transferencias, asignaciones, subsidios y subvenciones, y pensiones y jubilaciones	0.00	0.00	0.00	0.00	0.00	0.00
Ingresos derivados de financiamiento	0.00	0.00	0.00	0.00	0.00	0.00
Ingresos derivados de financiamientos	0.00	0.00	0.00	0.00	0.00	0.00
<b>TOTAL</b>	<b>2,240,000.00</b>	<b>0.00</b>	<b>2,240,000.00</b>	<b>1,941,071.15</b>	<b>1,941,071.15</b>	<b>Ingresos excedentes 0.00</b>

Bajo protesta de decir verdad declaramos que los estados financieros y sus notas, son razonablemente correctos y son responsabilidad del emisor.

Alma R. Peña

ALMA ROSA PEÑA GALVAN  
PRESIDENTA

Gloria Elizabeth García Torres

GLORIA ELIZABETH GARCIA TORRES  
DIRECTORA



**DIF SISTEMA PARA EL DESARROLLO INTEGRAL DE LA FAMILIA DEL MUNICIPIO DE CUAUTLA DIF**  
**ESTADO ANALÍTICO DEL EJERCICIO DEL PRESUPUESTO DE EGRESOS**  
**CLASIFICACIÓN POR OBJETO DEL GASTO (CAPÍTULO Y CONCEPTO)**  
**DEL 1° DE ENERO AL 31 DE DICIEMBRE DE 2024**

CONCEPTO	EGRESOS					SUB EJERCICIO
	APROBADO	AMPLIACIONES/ (REDUCCIONES)	MODIFICADO	DEVENGADO	PAGADO	
<b>Servicios personales</b>	1,228,500.00	0.00	1,228,500.00	1,176,345.16	1,176,345.16	52,154.84
Remuneraciones al personal de carácter permanente	799,032.00	0.00	799,032.00	793,880.32	793,880.32	5,151.68
Remuneraciones al personal de carácter transitorio	223,200.00	0.00	223,200.00	221,226.00	221,226.00	1,974.00
Remuneraciones adicionales especiales	148,109.00	0.00	148,109.00	115,253.28	115,253.28	32,855.72
Seguridad social	0.00	0.00	0.00	0.00	0.00	0.00
Otras prestaciones sociales y económicas	58,159.00	0.00	58,159.00	45,985.56	45,985.56	12,173.44
Previsiones	0.00	0.00	0.00	0.00	0.00	0.00
Pago de estímulos a servidores públicos	0.00	0.00	0.00	0.00	0.00	0.00
<b>Materiales y suministros</b>	145,500.00	0.00	145,500.00	57,146.19	57,146.19	88,353.81
Materiales de administración, emisión de documentos y artículos oficiales	18,500.00	0.00	18,500.00	17,432.99	17,432.99	1,067.01
Alimentos y utensilios	10,000.00	0.00	10,000.00	3,412.00	3,412.00	6,588.00
Materias primas y materiales de producción y comercialización	0.00	0.00	0.00	0.00	0.00	0.00
Materiales y artículos de construcción y de reparación	0.00	0.00	0.00	0.00	0.00	0.00
Productos químicos, farmacéuticos y de laboratorio	0.00	0.00	0.00	0.00	0.00	0.00
Combustibles, lubricantes y aditivos	96,000.00	0.00	96,000.00	35,851.20	35,851.20	60,148.80
Vestuario, blancos, prendas de protección y artículos deportivos	0.00	0.00	0.00	0.00	0.00	0.00
Materiales y suministros de seguridad	0.00	0.00	0.00	0.00	0.00	0.00
Herramientas, refacciones y accesorios menores	21,000.00	0.00	21,000.00	450.00	450.00	20,550.00
<b>Servicios generales</b>	222,000.00	0.00	222,000.00	144,547.41	144,547.41	77,452.59
Servicios básicos	38,000.00	0.00	38,000.00	39,165.00	39,165.00	-1,165.00
Servicios de arrendamiento	0.00	0.00	0.00	0.00	0.00	0.00
Servicios profesionales, científicos, técnicos y otros servicios	0.00	0.00	0.00	0.00	0.00	0.00
Servicios financieros, bancarios y comerciales	25,000.00	0.00	25,000.00	0.00	0.00	25,000.00
Servicios de instalación, reparación, mantenimiento y conservación	51,000.00	0.00	51,000.00	52,214.69	52,214.69	-1,214.69
Servicios de comunicación social y publicidad	0.00	0.00	0.00	0.00	0.00	0.00
Servicios de traslado y viáticos	40,000.00	0.00	40,000.00	30,368.00	30,368.00	9,632.00
Servicios oficiales	60,000.00	0.00	60,000.00	12,495.72	12,495.72	47,504.28
Otros servicios generales	8,000.00	0.00	8,000.00	10,304.00	10,304.00	-2,304.00
<b>Transferencias, asignaciones, subsidios y otras ayudas</b>	644,000.00	0.00	644,000.00	539,121.58	539,121.58	104,878.42
Transferencias internas y asignaciones al sector público	0.00	0.00	0.00	0.00	0.00	0.00
Transferencias al resto del sector público	0.00	0.00	0.00	0.00	0.00	0.00
Subsidios y subvenciones	0.00	0.00	0.00	0.00	0.00	0.00
Ayudas sociales	644,000.00	0.00	644,000.00	539,121.58	539,121.58	104,878.42
Pensiones y jubilaciones	0.00	0.00	0.00	0.00	0.00	0.00
Transferencias a fideicomisos, mandatos y otros análogos	0.00	0.00	0.00	0.00	0.00	0.00
Transferencias a la seguridad social	0.00	0.00	0.00	0.00	0.00	0.00
Donativos	0.00	0.00	0.00	0.00	0.00	0.00
Transferencias al exterior	0.00	0.00	0.00	0.00	0.00	0.00
<b>Bienes muebles, inmuebles e intangibles</b>	0.00	0.00	0.00	0.00	0.00	0.00
Mobiliario y equipo de administración	0.00	0.00	0.00	0.00	0.00	0.00
Mobiliario y equipo educacional y recreativo	0.00	0.00	0.00	0.00	0.00	0.00
Equipo instrumental médico y de laboratorio	0.00	0.00	0.00	0.00	0.00	0.00
Vehículos y equipo de transporte	0.00	0.00	0.00	0.00	0.00	0.00
Equipo de defensa y seguridad	0.00	0.00	0.00	0.00	0.00	0.00
Maquinaria, otros equipos y herramientas	0.00	0.00	0.00	0.00	0.00	0.00
Activos biológicos	0.00	0.00	0.00	0.00	0.00	0.00
Bienes inmuebles	0.00	0.00	0.00	0.00	0.00	0.00
Activos intangibles	0.00	0.00	0.00	0.00	0.00	0.00
<b>Inversión pública</b>	0.00	0.00	0.00	0.00	0.00	0.00
Obra pública en bienes de dominio público	0.00	0.00	0.00	0.00	0.00	0.00
Obra pública en bienes de dominio propios	0.00	0.00	0.00	0.00	0.00	0.00
Proyectos productivos y acciones de fomento	0.00	0.00	0.00	0.00	0.00	0.00
<b>Inversiones financieras y otras provisiones</b>	0.00	0.00	0.00	0.00	0.00	0.00
Inversiones para el fomento de actividades productivas	0.00	0.00	0.00	0.00	0.00	0.00
Acciones y participaciones de capital	0.00	0.00	0.00	0.00	0.00	0.00
Compra de títulos y valores	0.00	0.00	0.00	0.00	0.00	0.00
Concesión de préstamos	0.00	0.00	0.00	0.00	0.00	0.00
Inversiones en fideicomisos, mandatos y otros análogos	0.00	0.00	0.00	0.00	0.00	0.00
Otras inversiones financieras	0.00	0.00	0.00	0.00	0.00	0.00
Provisiones para contingencias y otras erogaciones especiales	0.00	0.00	0.00	0.00	0.00	0.00
<b>Participaciones y aportaciones</b>	0.00	0.00	0.00	0.00	0.00	0.00
Participaciones	0.00	0.00	0.00	0.00	0.00	0.00
Aportaciones	0.00	0.00	0.00	0.00	0.00	0.00
Convenios	0.00	0.00	0.00	0.00	0.00	0.00
<b>Deuda pública</b>	0.00	0.00	0.00	0.00	0.00	0.00
Amortización de la deuda pública	0.00	0.00	0.00	0.00	0.00	0.00
Intereses de la deuda pública	0.00	0.00	0.00	0.00	0.00	0.00
Comisiones de la deuda pública	0.00	0.00	0.00	0.00	0.00	0.00
Gastos de la deuda pública	0.00	0.00	0.00	0.00	0.00	0.00
Costo por coberturas	0.00	0.00	0.00	0.00	0.00	0.00
Apoyos financieros	0.00	0.00	0.00	0.00	0.00	0.00
Adeudos de ejercicios anteriores (adefas)	0.00	0.00	0.00	0.00	0.00	0.00
<b>TOTAL DEL GASTO</b>	<b>2,240,000.00</b>	<b>0.00</b>	<b>2,240,000.00</b>	<b>1,917,160.34</b>	<b>1,917,160.34</b>	<b>322,839.66</b>

Bajo protesta de decir verdad declaramos que los estados financieros y sus notas, son razonablemente correctos y son responsabilidad del emisor.

Alma R. Peña

ALMA ROSA PEÑA GALVAN  
PRESIDENTA

Gloria Elizabeth Garcia Torres

GLORIA ELIZABETH GARCIA TORRES

DIRECTORA





**SISTEMA PARA EL DESARROLLO INTEGRAL DE LA FAMILIA DEL MUNICIPIO DE CUAUTLA**  
**ESTADO DE CAMBIOS EN LA SITUACIÓN FINANCIERA**  
**DEL 1° DE ENERO AL 31 DE DICIEMBRE DE 2024**  
**(Cifras en pesos)**

CONCEPTO	ORIGEN	APLICACIÓN
<b>Activo</b>	<b>2,549.60</b>	<b>18,912.56</b>
<b>Activo circulante</b>	<b>0.00</b>	<b>18,912.56</b>
Efectivo y equivalentes	0.00	13,569.56
Derechos a recibir efectivo o equivalentes	0.00	5,343.00
Derechos a recibir bienes o servicios	0.00	0.00
Inventarios	0.00	0.00
Almacenes	0.00	0.00
Estimación por pérdida o deterioro de activos circulantes	0.00	0.00
Otros activos circulantes	0.00	0.00
<b>Activo no circulante</b>	<b>2,549.60</b>	<b>0.00</b>
Inversiones financieras a largo plazo	0.00	0.00
Derechos a recibir efectivo o equivalentes a largo plazo	0.00	0.00
Bienes Inmuebles, Infraestructura y construcciones en proceso	0.00	0.00
Bienes muebles	0.00	0.00
Activos intangibles	0.00	0.00
Depreciación, deterioro y amortización acumulada de bienes	2,549.60	0.00
Activos diferidos	0.00	0.00
Estimación por pérdida o deterioro de activos no circulantes	0.00	0.00
Otros activos no circulantes	0.00	0.00
<b>Pasivo</b>	<b>0.00</b>	<b>4,998.25</b>
<b>Pasivo circulante</b>	<b>0.00</b>	<b>4,998.25</b>
Cuentas por pagar a corto plazo	0.00	4,998.25
Documentos por pagar a corto plazo	0.00	0.00
Porción a corto plazo de la deuda pública a largo plazo	0.00	0.00
Títulos y valores a corto plazo	0.00	0.00
Pasivos diferidos a corto plazo	0.00	0.00
Fondos y bienes de terceros en garantía y/o administración a corto plazo	0.00	0.00
Provisiones a corto plazo	0.00	0.00
Otros pasivos a corto plazo	0.00	0.00
<b>Pasivo no circulante</b>	<b>0.00</b>	<b>0.00</b>
Cuentas por pagar a largo plazo	0.00	0.00
Documentos por pagar a largo plazo	0.00	0.00
Deuda pública a largo plazo	0.00	0.00
Pasivos diferidos a largo plazo	0.00	0.00
Fondos y bienes de terceros en garantía y/o en administración a largo plazo	0.00	0.00
Provisiones a largo plazo	0.00	0.00
<b>Hacienda pública/patrimonio</b>	<b>90,574.91</b>	<b>69,213.70</b>
<b>Hacienda pública/patrimonio contribuido</b>	<b>0.00</b>	<b>0.00</b>
Aportaciones	0.00	0.00
Donaciones de capital	0.00	0.00
Actualización de la hacienda pública / patrimonio	0.00	0.00
<b>Hacienda pública/patrimonio generado</b>	<b>90,574.91</b>	<b>69,213.70</b>
Resultados del ejercicio (ahorro / desahorro)	90,574.91	0.00
Resultados de ejercicios anteriores	0.00	69,213.70
Revalúos	0.00	0.00
Reservas	0.00	0.00
Rectificaciones de resultados de ejercicios anteriores	0.00	0.00
<b>Exceso o insuficiencia en la actualización de la hacienda pública/patrimonio</b>	<b>0.00</b>	<b>0.00</b>
Resultado por posición monetaria	0.00	0.00
Resultado por tenencia de activos no monetarios	0.00	0.00

Bajo protesta de decir verdad declaramos que los estados financieros y sus notas, son razonablemente correctos y son responsabilidad del emisor.

Alma R. Peña

ALMA ROSA PEÑA GALVAN  
PRESIDENTA

Gloria Elizabeth Garcia T

GLORIA ELIZABETH GARCIA TORRES  
DIRECTORA



A S E J 2 0 2 4 - 1 3 - 3 1 - 0 3 - 2 0 2 5 - 1

DIF SISTEMA PARA EL DESARROLLO INTEGRAL DE LA FAMILIA DEL MUNICIPIO DE CUAUTLA DIF

ESTADO ANALÍTICO DEL EJERCICIO DEL PRESUPUESTO DE EGRESOS

CLASIFICACIÓN ECONÓMICA (POR TIPO DE GASTO)

DEL 1° DE ENERO AL 31 DE DICIEMBRE DE 2024

CONCEPTO	EGRESOS				SUBEJERCICIO
	APROBADO	AMPLIACIONES/ (REDUCCIONES)	MODIFICADO	DEVENGADO	PAGADO
Gasto corriente	2,240,000.00	0.00	2,240,000.00	1,917,160.34	1,917,160.34
Gasto de capital	0.00	0.00	0.00	0.00	0.00
Amortización de la deuda y disminución de pasivos	0.00	0.00	0.00	0.00	0.00
Pensiones y jubilaciones	0.00	0.00	0.00	0.00	0.00
Participaciones	0.00	0.00	0.00	0.00	0.00
TOTAL DEL GASTO	2,240,000.00	0.00	2,240,000.00	1,917,160.34	1,917,160.34
					322,839.66

Bajo protesta de decir verdad declaramos que los estados financieros y sus notas, son razonablemente correctos y son responsabilidad del emisor.

Alma R. Peña  
ALMA ROSA PEÑA GALVAN  
PRESIDENTA

Gloria Elizabeth Garcia T  
GLORIA ELIZABETH GARCIA TORRES  
DIRECTORA



## DEL 1° DE ENERO AL 31 DE DICIEMBRE DE 2024

TOTAL DEL GASTO

Alma R. Peña

Gloria Elizabeth Garcia T

AS 42024-13-31-03-2025-

DIF SISTEMA PARA EL DESARROLLO INTEGRAL DE LA FAMILIA DEL MUNICIPIO DE CUAUTLA DIF  
ESTADO ANALÍTICO DEL EJERCICIO DEL PRESUPUESTO DE EGRESOS  
CLASIFICACIÓN FUNCIONAL (FINALIDAD Y FUNCIÓN)  
DEL 1° DE ENERO AL 31 DE DICIEMBRE DE 2024

CONCEPTO	EGRESOS				PAGADO	SUBEJERCICIO
	APROBADO	AMPLIACIONES/ (REDUCCIONES)	MODIFICADO	DEVENGADO		
Gobierno	0.00	0.00	0.00	0.00	0.00	0.00
Legislación	0.00	0.00	0.00	0.00	0.00	0.00
Justicia	0.00	0.00	0.00	0.00	0.00	0.00
Coordinación de la política de gobierno	0.00	0.00	0.00	0.00	0.00	0.00
Relaciones exteriores	0.00	0.00	0.00	0.00	0.00	0.00
Asuntos financieros y hacendarios	0.00	0.00	0.00	0.00	0.00	0.00
Seguridad nacional	0.00	0.00	0.00	0.00	0.00	0.00
Asuntos de orden público y de seguridad interior	0.00	0.00	0.00	0.00	0.00	0.00
Otros servicios generales	0.00	0.00	0.00	0.00	0.00	0.00
Desarrollo social	2,240,000.00	0.00	2,240,000.00	1,917,160.34	1,917,160.34	322,839.66
Protección ambiental	0.00	0.00	0.00	0.00	0.00	0.00
Vivienda y servicios a la comunidad	0.00	0.00	0.00	0.00	0.00	0.00
Salud	0.00	0.00	0.00	0.00	0.00	0.00
Recreación, cultura y otras manifestaciones sociales	0.00	0.00	0.00	0.00	0.00	0.00
Educación	0.00	0.00	0.00	0.00	0.00	0.00
Protección social	0.00	0.00	0.00	0.00	0.00	0.00
Otros asuntos sociales	2,240,000.00	0.00	2,240,000.00	1,917,160.34	1,917,160.34	322,839.66
Desarrollo económico	0.00	0.00	0.00	0.00	0.00	0.00
Asuntos económicos, comerciales y laborales en general	0.00	0.00	0.00	0.00	0.00	0.00
Agropecuaria, silvicultura, pesca y caza	0.00	0.00	0.00	0.00	0.00	0.00
Combustibles y energía	0.00	0.00	0.00	0.00	0.00	0.00
Minería, manufacturas y construcción	0.00	0.00	0.00	0.00	0.00	0.00
Transporte	0.00	0.00	0.00	0.00	0.00	0.00
Comunicaciones	0.00	0.00	0.00	0.00	0.00	0.00
Turismo	0.00	0.00	0.00	0.00	0.00	0.00
Ciencia, tecnología e innovación	0.00	0.00	0.00	0.00	0.00	0.00
Otras Industrias y otros asuntos económicos	0.00	0.00	0.00	0.00	0.00	0.00
Otras no clasificadas en funciones anteriores	0.00	0.00	0.00	0.00	0.00	0.00
Transacciones de la deuda pública / costo financiero de la deuda	0.00	0.00	0.00	0.00	0.00	0.00
Transferencias, participaciones y aportaciones entre diferentes niveles y órdenes de gobierno	0.00	0.00	0.00	0.00	0.00	0.00
Saneamiento del sistema financiero	0.00	0.00	0.00	0.00	0.00	0.00
Adeudos de ejercicios fiscales anteriores	0.00	0.00	0.00	0.00	0.00	0.00
TOTAL DEL GASTO	2,240,000.00	0.00	2,240,000.00	1,917,160.34	1,917,160.34	322,839.66

Bajo protesta de decir verdad declaramos que los estados financieros y sus notas, son razonablemente correctos y son responsabilidad del emisor.

Alma R. Peña

ALMA ROSA PEÑA GALVAN  
PRESIDENTA

Alma Elizabeth Garcia T

GLORIA ELIZABETH GARCIA TORRES

DIRECTORA

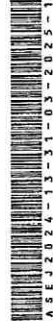

A5EJ2024-13-31-03-2025-1

DIF SISTEMA PARA EL DESARROLLO INTEGRAL DE LA FAMILIA DEL MUNICIPIO DE CUAUTLA DIF  
INFORMATIVA ANUAL DE OBRAS  
DEL 1° DE ENERO AL 31 DE DICIEMBRE DE 2024  
(Cifra en pesos)

NOMBRE DE OBRA O NÚMERO DE ORDEN DE TRABAJO	LOCALIDAD	DESCRIPCIÓN DE LA OBRA U OBJETO DEL CONTRATO	NOMBRE DEL EJECUTOR DE LA OBRA	UBICACIÓN GEOGRÁFICA			MODALIDAD DE EJECUCIÓN				PLAZO DE EJECUCIÓN			PROHIBIDO DETERMINADO		ORIGEN DEL RECURSO (MONTO)				IMPORTE TOTAL DEL PAGO	ESTATUS DE LA OBRA	ENTREGA RECEPCIÓN Y/O MINUTA DE TERMINACIÓN	
				LATITUD	LONGITUD	ADIC.	ADMÓN. DIRECTA	CONCURSO	ADL. DIRECTA	CONCURSO	INICIO	TERMINO	DÍAS NATURALES	SI	NO	PROPIOS	ESTATAL	FEDOF	CONVENIO FEDERAL			SI	NO
NO APLICA	0	0	0	20.2028	20	X					01-01-24	01-01-24	0			0.00	0.00	0.00	0.00	0.00	Terminada	X	
													0								0.00		

Bajo protesta de decir verdad declaramos que los Estados Financieros y sus Notas son razonablemente correctos y responsabilidad del emisor.

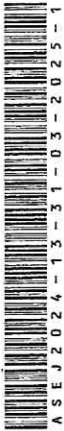

Alma R. Peña

ALMA ROSA PEÑA GALVAN  
PRESIDENTA

Gloria Elizabeth Garcia T

GLORIA ELIZABETH GARCIA  
TORRES

**DIF SISTEMA PARA EL DESARROLLO INTEGRAL DE LA FAMILIA DEL  
MUNICIPIO DE CUAUTLA DIF  
INFORME ANUAL DE DESEMPEÑO EN LA GESTIÓN  
DEL 1° DE ENERO AL 31 DE DICIEMBRE DE 2024**

**ASISTENCIA ALIMENTARIA.**

**PROGRAMA DE ATENCIÓN ALIMENTARIA Y GRUPOS PRIORITARIOS  
(PAAGP)**

EL PROGRAMA CONSISTE EN QUE TIENEN QUE ACUDIR A PLATICAS DE ALIMENTACIÓN ALIMENTARIA, ESO LES AYUDA A SABER CÓMO UTILIZAR LA DOTACIÓN DE IGUAL MANERA SE LE ENTREGA UNA CEDULA DE SUPERVISIÓN PARA QUE CALIFIQUEN AL QUE REALIZA LA PLÁTICA.

SE VALIDÓ UN PADRÓN DE 83 BENEFICIARIOS DONDE SE DIVIDE EN 4 VULNERABILIDADES QUE SON ADULTOS MAYORES, DISCAPACITADOS, Y CARENCIA ALIMENTARIA NIÑOS Y NIÑAS DE 2 A 5 AÑOS 11 MESES NO ESCOLARIZADOS. SE ENTREGARON 913 DESPENSAS CON SU RESPECTIVA LECHE.

**COMITÉS DE CONTRALORÍA**

EN EL MES DE MAYO SE CONFORMARON COMITÉS DE CONTRALORÍA EN CADA COMUNIDAD, DONDE LAS BENEFICIARIAS SE JUNTABAN PARA TOMAR ACUERDOS PARA ALGÚN COMENTARIO O QUEJA.

**PROGRAMA DE ATENCION ALIMENTARIA EN LOS PRIMEROS 1000 DIAS  
(EMBARAZADAS Y PERIODO DE LACTANCIA) Y (NIÑOS Y NIÑAS DE 1 A 2 AÑOS)**

ESTE PROGRAMA CONSISTE EN LA ENTREGA DE UNA DESPENSA Y LECHE ENTERA SE APOYA A EMBARAZADAS Y EN PERIODO DE LACTANCIA, Y LOS NIÑOS DE 1 A 2 AÑOS QUE EN ESTA OCASIÓN NO SE LES ENTREGA LECHE PARA PROMOVER LA LACTANCIA MATERNA, SE REALIZARON NUEVOS REGISTROS PARA EL NUEVO PADRÓN QUE CONSISTE DE PADRÓN 01 DE 22 BENEFICIARIAS Y PADRÓN 2 DE NIÑOS Y NIÑAS DE 06 A 24 MESES SE ENCUENTRAN 5 BENEFICIARIOS

SE HAN ENTREGADO 297 DESPENSAS CON SU RESPECTIVA LECHE ENTERA.

EN MAYO REALIZAMOS COMITÉS DE CONTRALORÍA EN EL CUAL SE REUNIERON PARA TOMAR ACUERDOS Y SABER EN QUÉ CONSISTÍA SE CONFORMARON 2 COMITÉS UNO EN CABECERA Y OTRO EN LA LOCALIDAD DE CHILACAYOTE



SE ENTREGÓ EN EL MES DE JUNIO MANUAL DE MENÚS Y CARTELES DEL PLATO DEL BIEN COMER, REALIZÁNDOSE PESO Y TALLA DE LOS NIÑOS Y NIÑAS DE 1 A 2 AÑOS.

### **ALIMENTACIÓN ESCOLAR.**

#### **OBJETIVO DEL PROGRAMA:**

FAVORECER EL ACCESO Y CONSUMO DE ALIMENTOS NUTRITIVOS E INOCUOS DE LA POBLACIÓN DE ATENCIÓN PRIORITARIA, QUE ASISTE A PLANTELES PÚBLICOS DEL SISTEMA EDUCATIVO NACIONAL, MEDIANTE LA ENTREGA DE ALIMENTOS ESCOLARES DISEÑADOS CON BASE EN CRITERIOS DE CALIDAD NUTRICIA E INOCUIDAD, CON PERTENENCIA CULTURAL, ACOMPAÑADOS DE ACCIONES DE ORIENTACIÓN Y EDUCACIÓN ALIMENTARIA, ASÍ COMO QUE PROMUEVAN LA AGRICULTURA FAMILIAR, CONTRIBUYENDO A UN ESTADO DE NUTRICIÓN ADECUADO.

#### **CABECERA MUNICIPAL (CUAUTLA)**

- PREESCOLAR RAMÓN CORONA
- PREESCOLAR GREGORIO TORRES QUINTERO
- PRIMARIA JUDITH MICHEL FERNÁNDEZ
- SECUNDARIA JUAN MANUEL ESTRELLA DEL CASTILLO

#### **CHILACAYOTE**

- PREESCOLAR GABRIELA MISTRAL
- PRIMARIA 5 DE MAYO
- TELESECUNDARIA SOR JUANA INÉS DE LA CRUZ

#### **TIERRAS BLANCAS**

- PRIMARIA PEDRO MORENO
- PREESCOLAR MARGARITA MAZA DE JUÁREZ

#### **TOTOTLAN DEL ORO**

- PREESCOLAR FEDERICO FROEBEL.
- PRIMARIA JUAN ESCUTIA

SE HAN ENTREGADO UN TOTAL 795 UNIDADES DE DOTACIÓN ALIMENTARIA, JUNTO CON UN TOTAL DE 19,875 LITROS DE LECHE, TODO ELLO DISTRIBUIDO MES A MES EN CADA UNO DE LOS PLANTELES BENEFICIADOS. LA CANTIDAD DE DOTACIONES QUE LLEGAN DE APOYO SON BASADAS EN LOS DÍAS HÁBILES DEL CALENDARIO ESCOLAR.

AÑO CON AÑO SE HACE UN PEQUEÑO CAMBIO EN EL TIPO DE ALIMENTO QUE LLEGA, ESTE CAMBIO ES BASADO EN ENCUESTAS REALIZADAS A TODOS LOS NIÑOS DEL ESTADO BENEFICIADOS AL PROGRAMA. CON LA FINALIDAD DE MEJORAR LA NUTRICIÓN DE CADA UNO DE ELLOS.

#### **"IMPARTICIÓN DE TEMAS DE ORIENTACIÓN ALIMENTARIA"**

COMO PARTE DEL OBJETIVO DEL PROGRAMA SE REALIZÓ LA IMPARTICIÓN DE 6 TEMAS DE ORIENTACIÓN ALIMENTARIA A PADRES DE FAMILIA DE LOS NIÑOS BENEFICIARIOS. DENTRO DE LOS TEMAS SE ENCONTRARON LOS SIGUIENTES:

**CORRECTO LAVADO DE MANOS**

**HUERTO ESCOLAR PEDAGÓGICO**

**AUMENTO EN EL CONSUMO DE VERDURAS**

**BUENAS PRÁCTICAS DE HIGIENE**

**GRUPOS DE ALIMENTOS**

**MEDIDAS BÁSICAS DE SEGURIDAD**

#### **"INSTALACIÓN DE HUERTO ESCOLAR PEDAGÓGICO"**

EN CONJUNTO CON LOS NIÑOS DEL JARDÍN DE NIÑOS GREGORIO TORRES QUINTERO SE LLEVÓ A CABO LA REALIZACIÓN DE UN HUERTO ESCOLAR PEDAGÓGICO, EN EL CUAL SE SEMBRARON Y COSECHARON RÁBANOS. TODO ELLO CON LA FINALIDAD DE INCENTIVAR Y DAR A CONOCER LA IMPORTANCIA A LOS NIÑOS EN EDAD ESCOLAR DE COSECHAR NUESTROS PROPIOS ALIMENTOS.

DICHO HUERTO FUE COSECHADO CON ÉXITO Y CADA NIÑO SE LLEVÓ SU COSECHA A CASA.

#### **CONFORMACIÓN DE COMITÉS DE CONTRALORÍA SOCIAL EN ALIMENTACIÓN ESCOLAR**

CON LA FINALIDAD DE MEJORAR EL MANEJO DEL PROGRAMA Y LOS INSUMOS PROPORCIONADOS EN EL PROGRAMA DE ALIMENTACIÓN ESCOLAR SE REALIZA COMO CADA PERIODO LA FORMACIÓN DE COMITÉS DE CONTRALORÍA SOCIAL, INTEGRADOS POR LOS MISMOS PADRES DE FAMILIA DE CADA BENEFICIARIO. CADA PLANTEL DEBE CONTAR CON SU COMITÉ DANDO UN TOTAL DE 11 COMITÉS EN EL MUNICIPIO.

**NUTRICION**

SE HAN ATENDIDO A 25 PACIENTES EN CONSULTA NUTRICIONAL PRIVADA, BRINDANDO ATENCIÓN Y EDUCACIÓN ALIMENTARIA A PACIENTES CON ENFERMEDADES CRÓNICO-DEGENERATIVAS Y A PACIENTES EN UN ESTADO SALUDABLE.

ADEMÁS, SE EVALÚAN CON LA TOMA DE PESO Y TALLA DURANTE EL CICLO ESCOLAR A LOS NIÑOS BENEFICIADOS EN EL PROGRAMA DE DESAYUNOS ESCOLARES CON LA FINALIDAD DE REALIZAR UN DIAGNÓSTICO NUTRICIONAL EN CADA UNO DE ELLOS.

SE RESTAURARON MATERIALES DAÑADOS NECESARIOS PARA LA ASESORÍA TANTO NUTRICIONAL COMO DIDÁCTICA DEL ÁREA.

## **PSICOLOGÍA**

LA TERAPIA PSICOLÓGICA PUEDE SER UNA HERRAMIENTA INVALUABLE PARA MEJORAR TU CALIDAD DE VIDA.

MAYOR COMPRENSIÓN DE TI MISMO: LA TERAPIA TE AYUDA A EXPLORAR TUS PENSAMIENTOS, EMOCIONES Y COMPORTAMIENTOS, PERMITIÉNDOSE CONOCERTE MEJOR Y ACEPTAR TUS DIFERENTES FACETAS.

DESARROLLO DE HABILIDADES DE AFRONTAMIENTO: APRENDERÁS HERRAMIENTAS Y ESTRATEGIAS PARA MANEJAR SITUACIONES DIFÍCILES, REDUCIR EL ESTRÉS Y AUMENTAR TU RESILIENCIA.

MEJORA DE LAS RELACIONES INTERPERSONALES: LA TERAPIA PUEDE AYUDARTE A COMUNICARTE DE MANERA MÁS EFECTIVA, RESOLVER CONFLICTOS Y CONSTRUIR RELACIONES MÁS SALUDABLES.

AUMENTO DE LA AUTOESTIMA: TRABAJARÁS EN CAMBIAR PATRONES DE PENSAMIENTO NEGATIVOS Y DESARROLLAR UNA IMAGEN MÁS POSITIVA DE TI MISMO.

REDUCCIÓN DE SÍNTOMAS DE TRASTORNOS MENTALES: SI SUFRES DE ANSIEDAD, DEPRESIÓN U OTROS TRASTORNOS, LA TERAPIA PUEDE AYUDARTE A MANEJAR Y REDUCIR ESTOS SÍNTOMAS.

MAYOR CLARIDAD Y ENFOQUE EN TUS OBJETIVOS: LA TERAPIA TE PROPORCIONA UN ESPACIO SEGURO PARA EXPLORAR TUS METAS Y DESARROLLAR UN PLAN PARA ALCANZARLAS.

SE BRINDÓ EL ACOMPAÑAMIENTO DE TERAPIA PSICOLÓGICA A **58 USUARIOS**, **104 TERAPIAS PSICOLÓGICAS**.

1 SERVICIO POR PARTE LEGAL, EMITIENDO UNA VALORACIÓN PSICOLÓGICA.

SEGUIMIENTO DE CAPACITACIÓN DE LA RED JALISCO DE PSICÓLOGOS (MODALIDAD: VIRTUAL), PRIMER VIERNES DE CADA MES.

DIPLOMADO PREVENCIÓN DE RIESGOS EN NIÑAS, NIÑOS Y ADOLESCENTES,  
PREVENTÓLOGOS EN RIESGOS PSICOSOCIALES, POR PARTE DE "RED  
NACIONAL DE PREVENCIÓN"

SE IMPLEMENTÓ EL MODELO ÚNICO DE PREVENCIÓN DE RIESGOS PSICOSOCIALES EN LA SECUNDARIA FORÁNEA NO. 94. JUAN MANUEL ESTRELLA DEL CASTILLO,

EN EL MES DE MARZO SE PARTICIPÓ EN LO DE IMPULSORES INFANTILES PARTICIPADO 3 MENORES EN LA REALIZACIÓN EL VIDEO CON EL TEMA ABORDADO DE AUTOLESIONES.

### **FESTIVAL DE LA NIÑEZ JALISCIENSE**

PARTICIPAMOS EN EL EVENTO QUE SE LLEVÓ A CABO EN SELVA MÁGICA Y ZOOLOGICO GDL LLEVADO A 40 NIÑOS DE LAS DIFERENTES PRIMARIAS DEL MUNICIPIO. UN AGRADECIMIENTO A LAS PERSONAS QUE DONARON PARA LA COMIDA DE LOS MENORES ASISTENTES

SE PARTICIPÓ CON 160 ENCUESTAS ¿ME ESCUCHAS? 2024. CONSULTA NACIONAL DE NIÑAS, NIÑOS Y ADOLESCENTES, NUESTRA OPINIÓN SUMA A LA ACCIÓN.

### **COMEDOR ASISTENCIAL**

FUERON ENTREGADAS UN TOTAL DE 13,286 RACIONES.

EN EL MES DE NOVIEMBRE SE NOTIFICÓ QUE A PARTIR DEL MES DE ENERO DEL 2024 SOLO SE BENEFICIARÁN A LOS ADULTOS MAYORES DE 60 AÑOS LOS CUALES CUMPLIERAN CON LOS REQUISITOS DEL PROGRAMA QUEDANDO LOS PADRONES DE LA SIGUIENTE MANERA.

**23 BENEFICIARIOS** EN EL COMEDOR DE CUAUTLA, **32 BENEFICIARIOS** EN EL COMEDOR DE CHILACAYOTE EN EL CUAL SE ENTREGARON UN TOTAL DE **15,290** RACIONES DE DESAYUNO Y COMIDA DE LUNES A VIERNES QUE FUERON OTORGADAS POR PARTE DE DIF JALISCO.

HACEMOS MENCIÓN QUE SE SIGUEN ENTREGANDO RACIONES DE DESAYUNO Y COMIDA A 20 PERSONAS DE GRUPOS VULNERABLES ENTREGANDO UN TOTAL DE 5,560 RACIONES, CABE MENCIONAR QUE A PARTIR DEL MES DE AGOSTO DE 2024 EL DIF MUNICIPAL DEBE DE ENTREGAR A 75 BENEFICIARIOS INSCRITOS Y O INSCRITOS EN EL PADRÓN DANDO UN TOTAL DE 3,300 RACIONES.

EN EL MES DE DICIEMBRE SE LES REALIZO LA TRADICIONAL POSADA A LOS ADULTOS MAYORES DE LOS DOS COMEDORES CUAUTLA Y CHILACAYOTE EN LA CUAL SE LES OBSEQUIO UN PEQUEÑO DETALLE DE PARTE DE ALGUNAS PERSONAS QUE SE SUMARON A LA CAUSA QUE CONVOCÓ EL DIF.

CADA DÍA SE REPARTE EL DESAYUNO DE 9:00 AM A 10:00 Y LA COMIDA DE 12:30PM A 1:30 PM A LOS DOMICILIOS DE CADA BENEFICIARIO.

EL 11 DE JULIO SE LLEVÓ A CABO LA CORONACIÓN DE LA EMBAJADORA DE LA TERCERA EDAD A LA SR. MARÍA DEL REFUGIO GARCÍA AGUILAR LA CUAL REPRESENTARA AL MUNICIPIO.

EL DÍA 16 DE JULIO SE ACUDIÓ AL MUNICIPIO DE EL LIMÓN EL CUAL FUE SEDE DEL CERTAMEN DE LA EMBAJADORA DE LA TERCERA EDAD A NIVEL REGIONAL.

SE LLEVÓ ACABO EL FESTEJO DEL ADULTO MAYOR, DONDE NOS ACOMPAÑARON NUESTRAS TRES EMBAJADORAS DE LA TERCERA EDAD LA SRA. SILVIA ROSARIO VELASCO PIÑA EMBAJADORA 2021-2022 LAS SRA. LUZ ELENA GUTIÉRREZ DESIDERIO EMBAJADORA 2022-2023, Y NUESTRA ACTUAL EMBAJADORA LA SRA. MARÍA DEL REFUGIO GARCÍA AGUILAR ASÍ COMO NUESTRA REGIDORA DE ASISTENCIA SOCIAL LA C. ALMA ROSA PEÑA GALVÁN. EN DONDE TUVIMOS UNA TARDE DE CONVIVENCIA, DIVERSIÓN, Y RISAS. AGRADECEMOS ENORMEMENTE EL APOYO ECONÓMICO RECIBIDO POR TODOS NUESTROS BENEFACTORES, A LA ACTUAL REINA DE LOS HIJOS AUSENTES CELESTE GALVÁN LEPE, AL SR. SALVADOR GARCÍA TORRES, SR. SALVADOR GARCÍA PELAYO (EL ABUELO), MARIANA MEZA GARCÍA, PIEDAD FUENTES, SÚPER GARCÍA E ING. KRRACO.

### **TRABAJO SOCIAL.**

DURANTE EL MES DE OCTUBRE SE REALIZARON ENTREGAS DE APOYOS MEDIANTE LA ESTRATEGIA DE APOYOS ASISTENCIALES A PERSONAS EN SITUACIÓN PRIORITARIA, EL RECURSO OBTENIDO FUE POR \$100,000.00 PESOS.

SE PUDO BENEFICIAR A 30 FAMILIAS DEL MUNICIPIO Y COMUNIDADES, CON PRODUCTOS COMO, CAMAS, COLCHONES, MEDICAMENTOS, JERINGAS PARA INSULINA, PAÑAL PARA ADULTO, SONDAS, SILLA COMODO, GLUCÓMETROS, TIRAS REACTIVAS, MATERIAL DE CURACIÓN, ESTUDIOS DE LABORATORIO:

MEDIANTE EL PADRÓN QUE SE MANEJA EN UBR CUAUTLA, POR PARTE DEL CRIT DE GUADALAJARA SE HIZO LLEGAR APOYOS A USUARIOS FOCALIZADOS CON ALGÚN TIPO DE DISCAPACIDAD.

ESTE AÑO NUEVAMENTE SE PUDO TRABAJAR CON LA CANTIDAD DE \$ 100,000.00 (CIEN MIL PESOS), EL SUBPROGRAMA DE OTROS APOYOS DE ATENCIÓN SOCIAL APOYANDO EN ESTA OCASIÓN A 25 FAMILIAS CUAUTLENSES CON PRODUCTOS COMO MEDICAMENTOS ESPECIALIZADOS Y PSIQUIÁTRICO, PAÑAL PARA ADULTO, SONDAS, JERINGAS PARA INSULINA, MATERIAL DE CURACIÓN, BOLSAS PARA COLOSTOMÍA, GLUCÓMETRO, TIRAS REACTIVAS, CÓMODO PLEGABLE, ENTRE OTROS.

### **DESARROLLO COMUNITARIO**

EL PROGRAMA DE SALUD Y BIENESTAR COMUNITARIO SE SIGUE APLICANDO EN EL MUNICIPIO ESTE AÑO CON UN GRUPO DE 15 MUJERES Y HOMBRES DE LA CABECERA, QUIENES HAN TRABAJADO DURANTE ESTE AÑO Y HAN LOGRADO OBTENER RECURSO PARA LA COMPRA DE INSUMOS PARA INICIAR UN SALÓN DE BELLEZA Y BARBERÍA, EL APOYO FUE POR \$100,000.00 PESOS UTILIZADOS PARA LA COMPRA DE SILLAS PARA BARBERÍA, MUEBLES, MAQUINAS, SECADORAS, ALACIADORAS, PEINES, TIJERAS Y DEMÁS HERRAMIENTAS PARA DAR INICIO A UN PEQUEÑO SALÓN DE BELLEZA, CUYO OBJETIVO ES QUE



MEDIANTE ESTE PEQUEÑO PROYECTO LAS FAMILIAS PUEDAN OBTENER INGRESOS PARA EL GRUPO Y PARA SUS PROPIAS FAMILIA.

### **EVENTOS.**

EN COORDINACIÓN CON EL INSTITUTO DE LA MUJER Y CENTRO DE SALUD SE LLEVÓ A CABO EL DÍA MUNDIAL DE LA ALIMENTACIÓN PARTICIPANDO LOS COMITÉS DE LOS PLANTELES EDUCATIVOS DE CABECERA MUNICIPAL, CON LOS PLATILLOS DE TACOS DE SOYA DORADA, POZOLE VERDE, ESTOFADO DE POLLO CON VERDURAS Y BIRRIA JALISCIENSE, PREMIANDO A CADA UNO DE LOS PARTICIPANTES CON UN DETALLE.

DE IGUAL MANERA SE LLEVÓ A CABO EL DÍA MUNDIAL EN PREVENCIÓN DEL CÁNCER DE MAMA, PARTICIPANDO LOS PLANTELES EDUCATIVOS Y PÚBLICO EN GENERAL. AGRADECEMOS AL DR. ANTHONY MARCELINO GÓMEZ POR SU DISPOSICIÓN EN LA CHARLA PARA NUESTROS ASISTENTES.

### **REUNION REGIONAL DE AUTORIDADES**

TUVIMOS LA REUNIÓN DE AUTORIDADES REGIÓN SIERRA DE AMULA Y AL MISMO TIEMPO SE LLEVÓ A CABO LA PARTIDA DE LA ROSCA DE REYES. DE IGUAL MANERA SE ABORDARON ALGUNOS TEMAS DE IMPORTANCIA PARA NUTRIR Y SACAR INFORMACIÓN QUE ES DE UTILIDAD PARA LAS VIVENCIAS DIARIAS EN LOS SISTEMAS DIF. AGRADECEMOS AL ING. OSCAR GUIJARRO Y SU ESPOSA LA MTRA. LUZ ANGÉLICA LEPE POR SU GESTO DE PRESTARNOS SUS CABAÑAS PARA RECIBIR A NUESTROS INVITADOS.

### **PLAN DE INVIERNO**

POR PARTE DE PROTECCIÓN CIVIL DE DIF JALISCO SE NOS ENTREGÓ EN DOS ETAPAS EL PROGRAMA PLAN DE INVIERNO PARA BENEFICIAR A LAS COMUNIDADES DE ALTOS GRADOS DE TEMPERATURA ATENDIENDO EN SU MAYORÍA A LAS COMUNIDADES DE TOTOTLAN DEL ORO, CHILACAYOTE, TIERRAS BLANCAS, CAÑADA GRANDE, Y CABECERA MUNICIPAL.

PRIMERA ENTREGA.

SEGUNDA ENTREGA

25 DESPENSAS	12 COLCHONETAS
90 COBIJAS	10 KIT INV. PARA NIÑO
10 KIT INV.ADOLES.	10 KIT INV. ADULTO



10 CALEFACTORES	10 KIT HIG. HOMBRE
10 KIT HIG. MUJER	10 KIT HIG. VIVIENDA
50 COBIJAS	10 KIT INV. PARA NIÑO
10 KIT INV.ADOLES.	10 KIT INV. ADULTO
05 CALEFACTORES	10 KIT HIG. HOMBRE
10 KIT HIG. MUJER	05 KIT HIG. VIVIENDA

### **PROYECTO DE TINACOS.**

POR PARTE DE DIRECCIÓN DE FORTALECIMIENTO MUNICIPAL A CARGO DE LA LIC. SONIA GABRIELA MENDOZA NOS APOYÓ CON EL PROYECTO ECO TECNOLOGÍAS QUE AYUDE A DESARROLLAR UN MODELO DE GESTIÓN SUSTENTABLE EN EL ABASTECIMIENTO Y USO DE AGUA, EN LOCALIDADES, CON 20 TINACOS QUE FUERON DISTRIBUIDOS EN LAS COMUNIDADES QUE EN SU MOMENTO NO TENÍA PARA ALMACENAR AGUA PARA SU USO EN EL HOGAR.

### **UBR UNIDAD BASICA DE REHABILITACION**

SE SIGUE TRABAJANDO LOS DÍAS LUNES MIÉRCOLES Y VIERNES CON PACIENTES QUE REQUIEREN TERAPIAS DE FISIOTERAPIA, PSICOLOGÍA Y LENGUAJE, EN EL MES DE ABRIL NOS VISITÓ LA DOCTORA PRADO PARA DAR CONSULTAS DE TERAPIA FÍSICA Y REHABILITACIÓN.

LENGUAJE 88 SESIONES.  
PSICOLOGÍA 241 SESIONES.  
FISIOTERAPIA 275 TERAPIAS.  
BIENEVAN 56 TRASLADOS.

Alma R. Peña

ALMA ROSA PEÑA GALVAN

PRESIDENTA

Gloria Elizabeth García T

GLORIA ELIZABETH GARCÍA  
TORRES

DIRECTORA



Bajo protesta de decir verdad declaramos que los Estados Financieros y sus  
Notas son razonablemente correctos y responsabilidad del emisor.

AL 31 DE DICIEMBRE DE 2024  
(Pesos)

**СТА.**

Bajo protesta de decir verdad declaramos que los estados financieros y sus notas, son razonablemente correctos y son responsabilidad del emisor.

*Gloria Elizabeth Garcia T*  
GLORIA ELIZABETH GARCIA TORRES  
DIRECTORA

# DIF SISTEMA PARA EL DESARROLLO INTEGRAL DE LA FAMILIA DEL MUNICIPIO DE CUAUTLA DIF

**BALANCE PRESUPUESTARIO - LDF**  
DEL 1° DE ENERO AL 31 DE DICIEMBRE DE 2024  
(Pesos)

	CONCEPTO	ESTIMADO/ APROBADO	DEVENGADO	RECAUDADO/ PAGADO
A	Ingresos totales	2,240,000.00	1,941,071.15	1,941,071.15
A1	Ingresos de libre disposición	1,740,000.00	1,549,831.00	1,549,831.00
A2	Transferencias federales etiquetadas	500,000.00	391,240.15	391,240.15
A3	Financiamiento neto	0.00	0.00	0.00
B	Egresos presupuestarios	2,240,000.00	1,917,160.34	1,917,160.34
B1	Gastos no etiquetado (sin incluir amortización de la deuda pública)	1,740,000.00	1,525,920.19	1,525,920.19
B2	Gasto etiquetado (sin incluir amortización de la deuda pública)	500,000.00	391,240.15	391,240.15
C	Remanentes del ejercicio anterior	0.00	0.00	0.00
C1	Remanentes de Ingresos de libre disposición aplicados en el periodo			
C2	Remanentes de transferencias federales etiquetadas aplicados en el periodo			
I	Balance presupuestario	0.00	23,910.81	23,910.81
II	Balance presupuestario sin financiamiento neto	0.00	23,910.81	23,910.81
III	Balance presupuestario sin financiamiento neto y sin remanentes del ejercicio anterior	0.00	23,910.81	23,910.81

	CONCEPTO	APROBADO	DEVENGADO	PAGADO
E	Intereses, comisiones y gastos de la deuda	0.00	0.00	0.00
E1	Intereses, comisiones y gastos de la deuda con gasto no etiquetado	0.00	0.00	0.00
E2	Intereses, comisiones y gastos de la deuda con gasto etiquetado	0.00	0.00	0.00
IV	Balance primario	0.00	23,910.81	23,910.81

	CONCEPTO	ESTIMADO/ APROBADO	DEVENGADO	RECAUDADO/ PAGADO
F	Financiamiento	0.00	0.00	0.00
F1	Financiamiento con fuente de pago de Ingresos de libre disposición	0.00	0.00	0.00
F2	Financiamiento con fuente de pago de transferencias federales etiquetadas	0.00	0.00	0.00
G	Amortización de la deuda	0.00	0.00	0.00
G1	Amortización de la deuda pública con gasto no etiquetado	0.00	0.00	0.00
G2	Amortización de la deuda pública con gasto etiquetado	0.00	0.00	0.00
A3	Financiamiento Neto	0.00	0.00	0.00

	CONCEPTO	ESTIMADO/ APROBADO	DEVENGADO	RECAUDADO/ PAGADO
A1	Ingresos de libre disposición	1,740,000.00	1,549,831.00	1,549,831.00
A3.1	Financiamiento neto con fuente de pago de ingresos de libre disposición	0.00	0.00	0.00
F1	Financiamiento con fuente de pago de ingresos de libre disposición	0.00	0.00	0.00
G1	Amortización de la deuda pública con gasto etiquetado	0.00	0.00	0.00
B1	Gasto no etiquetado (sin incluir amortización de la deuda pública)	1,740,000.00	1,525,920.19	1,525,920.19
C1	Remanente de Ingresos de libre disposición aplicados en el periodo	0.00	0.00	0.00
V	Balance presupuestario de recursos disponibles	0.00	23,910.81	23,910.81
VI	Balance presupuestario de recursos disponibles sin financiamiento neto	0.00	23,910.81	23,910.81

	CONCEPTO	ESTIMADO/ APROBADO	DEVENGADO	RECAUDADO/ PAGADO
A2	Transferencias federales etiquetadas	500,000.00	391,240.15	391,240.15
A3.2	Financiamiento neto con fuente de pago de transferencias federales etiquetadas	0.00	0.00	0.00
F2	Financiamiento con fuente de pago de transferencias federales	0.00	0.00	0.00
G2	Amortización de la deuda pública con gasto etiquetado	0.00	0.00	0.00
B2	Gasto etiquetado (sin incluir amortización de la deuda pública)	500,000.00	391,240.15	391,240.15
C2	Remanente de transferencias federales etiquetadas aplicados en el periodo	0.00	0.00	0.00
VII	Balance presupuestario de recursos etiquetados	0.00	0.00	0.00
VIII	Balance presupuestario de recursos etiquetados sin financiamiento neto	0.00	0.00	0.00

Bajo protesta de decir verdad declaramos que los estados financieros y sus notas, son razonablemente correctos y son responsabilidad del emisor.

Alma R. Peña

ALMA ROSA PEÑA GALVAN  
PRESIDENTA

Gloria Elizabeth Garcia T

GLORIA ELIZABETH GARCIA TORRES  
DIRECTORA



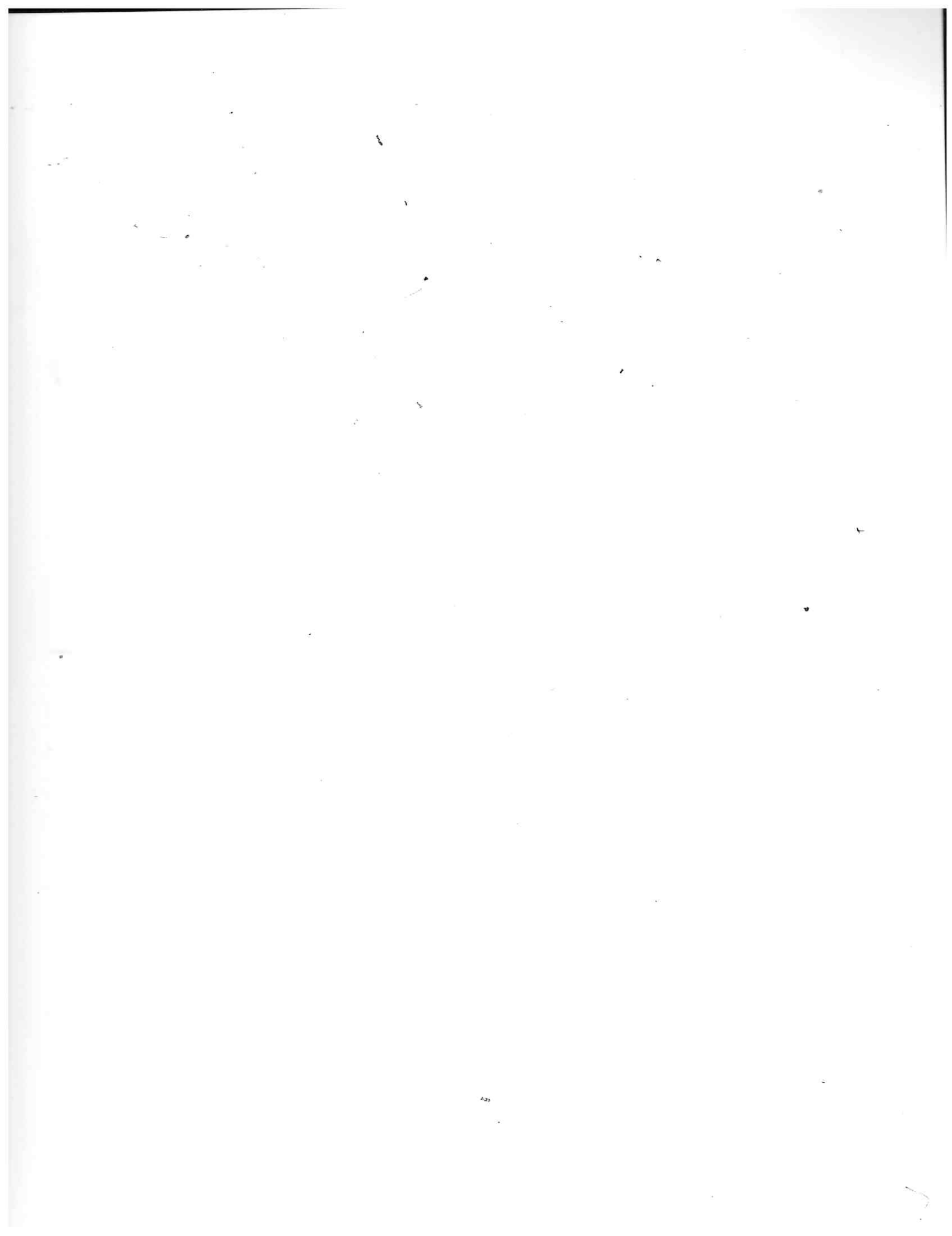

# DIF SISTEMA PARA EL DESARROLLO INTEGRAL DE LA FAMILIA DEL MUNICIPIO DE CUAUTLA DIF

## ESTADO ANALÍTICO DE INGRESOS DETALLADO - LDF

DEL 1° DE ENERO AL 31 DE DICIEMBRE DE 2024

(Pesos)

CONCEPTO	INGRESO					DIFERENCIA
	ESTIMADO	AMPLIACIÓN Y REDUCCIÓN	MODIFICADO	DEVENGADO	RECAUDADO	
<b>INGRESOS DE LIBRE DISPOSICIÓN</b>						
Impuestos	0.00	0.00	0.00	0.00	0.00	0.00
Cuotas y aportaciones de seguridad social	0.00	0.00	0.00	0.00	0.00	0.00
Contribuciones de mejoras	0.00	0.00	0.00	0.00	0.00	0.00
Derechos	0.00	0.00	0.00	0.00	0.00	0.00
Productos	0.00	0.00	0.00	0.00	0.00	0.00
Aprovechamientos	0.00	0.00	0.00	0.00	0.00	0.00
Ingresos por ventas de bienes y servicios	250,000.00	0.00	250,000.00	109,831.00	109,831.00	-140,169.00
Participaciones	0.00	0.00	0.00	0.00	0.00	0.00
Fondo general de participaciones	0.00	0.00	0.00	0.00	0.00	0.00
Fondo de fomento municipal	0.00	0.00	0.00	0.00	0.00	0.00
Fondo de fiscalización y recaudación	0.00	0.00	0.00	0.00	0.00	0.00
Fondo de compensación	0.00	0.00	0.00	0.00	0.00	0.00
Fondo de extracción de hidrocarburos	0.00	0.00	0.00	0.00	0.00	0.00
Impuesto especial sobre producción y servicios	0.00	0.00	0.00	0.00	0.00	0.00
0.136% de la recaudación federal participable	0.00	0.00	0.00	0.00	0.00	0.00
3.17% sobre extracción del petróleo	0.00	0.00	0.00	0.00	0.00	0.00
Gasolinas y diésel	0.00	0.00	0.00	0.00	0.00	0.00
Fondo de impuesto sobre la renta	0.00	0.00	0.00	0.00	0.00	0.00
Fondo de estabilización de los ingresos de las entidades federativas	0.00	0.00	0.00	0.00	0.00	0.00
Incentivos derivados de la colaboración fiscal	0.00	0.00	0.00	0.00	0.00	0.00
Tenencia o uso de vehículos	0.00	0.00	0.00	0.00	0.00	0.00
Fondo de compensación ISAN	0.00	0.00	0.00	0.00	0.00	0.00
Impuesto sobre automóviles nuevos	0.00	0.00	0.00	0.00	0.00	0.00
Fondo de compensación de repesos-intermedios	0.00	0.00	0.00	0.00	0.00	0.00
Otros incentivos económicos	0.00	0.00	0.00	0.00	0.00	0.00
Transferencias Y ASIGNACIONES	1,490,000.00	0.00	1,490,000.00	1,440,000.00	1,440,000.00	50,000.00
Convenios	0.00	0.00	0.00	0.00	0.00	0.00
Otros convenios y subsidios	0.00	0.00	0.00	0.00	0.00	0.00
Otros ingresos de libre disposición	0.00	0.00	0.00	0.00	0.00	0.00
Participaciones en ingresos locales	0.00	0.00	0.00	0.00	0.00	0.00
Otros ingresos de libre disposición	0.00	0.00	0.00	0.00	0.00	0.00
<b>Total de ingresos de libre disposición</b>	<b>1,740,000.00</b>	<b>0.00</b>	<b>1,740,000.00</b>	<b>1,549,831.00</b>	<b>1,549,831.00</b>	<b>-190,169.00</b>
<b>Ingresos excedentes de ingresos de libre disposición</b>						<b>-90,169.00</b>
<b>TRANSFERENCIAS FEDERALES ETIQUETADAS</b>						
Aportaciones	0.00	0.00	0.00	0.00	0.00	0.00
Fondo de aportaciones para la nómina educativa y gasto operativo	0.00	0.00	0.00	0.00	0.00	0.00
Fondo de aportaciones para los servicios de salud	0.00	0.00	0.00	0.00	0.00	0.00
Fondo de aportaciones para la infraestructura social	0.00	0.00	0.00	0.00	0.00	0.00
Fondo de aportaciones para el fortalecimiento de los municipios y de las demarcaciones territoriales del distrito federal	0.00	0.00	0.00	0.00	0.00	0.00
Fondo de aportaciones múltiples	0.00	0.00	0.00	0.00	0.00	0.00
Fondo de aportaciones para la educación tecnológica y de adultos	0.00	0.00	0.00	0.00	0.00	0.00
Fondo de aportaciones para la seguridad pública de los estados y del distrito federal	0.00	0.00	0.00	0.00	0.00	0.00
Fondo de aportaciones para el fortalecimiento de las entidades federativas	0.00	0.00	0.00	0.00	0.00	0.00
Convenios	0.00	0.00	0.00	0.00	0.00	0.00
Convenios de protección social en salud	0.00	0.00	0.00	0.00	0.00	0.00
Convenios de descentralización	0.00	0.00	0.00	0.00	0.00	0.00
Convenios de reasignación	0.00	0.00	0.00	0.00	0.00	0.00
Otros convenios y subsidios	0.00	0.00	0.00	0.00	0.00	0.00
Fondos distintos de aportaciones	0.00	0.00	0.00	0.00	0.00	0.00
Fondo para entidades federativas y municipios productores de hidrocarburos	0.00	0.00	0.00	0.00	0.00	0.00
Fondo minero	0.00	0.00	0.00	0.00	0.00	0.00
Transferencias, subsidios y subvenciones, y pensiones y jubilaciones	500,000.00	0.00	500,000.00	391,240.15	391,240.15	-108,759.85
Otras transferencias federales etiquetadas	0.00	0.00	0.00	0.00	0.00	0.00
<b>Total de transferencias federales etiquetadas</b>	<b>500,000.00</b>	<b>0.00</b>	<b>500,000.00</b>	<b>391,240.15</b>	<b>391,240.15</b>	<b>-108,759.85</b>
<b>INGRESOS DERIVADOS DE FINANCIAMIENTO</b>						
Ingresos derivados de financiamiento	0.00	0.00	0.00	0.00	0.00	0.00
<b>Total de Ingresos</b>	<b>2,240,000.00</b>	<b>0.00</b>	<b>2,240,000.00</b>	<b>1,941,071.15</b>	<b>1,941,071.15</b>	<b>-198,928.85</b>
<b>DATOS INFORMATIVOS</b>						
Ingresos derivados de financiamientos con fuente de pago de ingresos de libre disposición	0.00	0.00	0.00	0.00	0.00	0.00
Ingresos derivados de financiamientos con fuente de pago de transferencias federales etiquetadas	0.00	0.00	0.00	0.00	0.00	0.00
<b>Ingresos derivados de financiamiento</b>	<b>0.00</b>	<b>0.00</b>	<b>0.00</b>	<b>0.00</b>	<b>0.00</b>	<b>0.00</b>

Bajo protesta de decir verdad declaramos que los estados financieros y sus notas, son razonablemente correctos y son responsabilidad del emisor.

Alma R. Peña

ALMA ROSA PEÑA GALVAN  
PRESIDENTA

Gloria Elizabeth García T

GLORIA ELIZABETH GARCIA TORRES  
DIRECTORA





**DIF SISTEMA PARA EL DESARROLLO INTEGRAL DE LA FAMILIA DEL MUNICIPIO DE CUAUTLA DIF**  
**ESTADO ANALÍTICO DEL EJERCICIO DEL PRESUPUESTO DE EGRESOS DETALLADO - LDF**  
**CLASIFICACIÓN POR OBJETO DEL GASTO (CAPÍTULO Y CONCEPTO)**  
**DEL 1° DE ENERO AL 31 DE DICIEMBRE DE 2024**

(Pesos)

CONCEPTO	EGRESOS					SUB EJERCICIO
	APROBADO	AMPLIACIONES/ (REDUCCIONES)	MODIFICADO	DEVENGADO	PAGADO	
<b>I GASTO NO ETIQUETADO</b>						
<b>A Servicios personales</b>	1,228,500.00	0.00	1,228,500.00	1,176,345.16	1,176,345.16	52,154.84
Remuneraciones al personal de carácter permanente	799,032.00	0.00	799,032.00	793,880.32	793,880.32	5,151.68
Remuneraciones al personal de carácter transitorio	223,200.00	0.00	223,200.00	221,226.00	221,226.00	1,974.00
Remuneraciones adicionales especiales	148,109.00	0.00	148,109.00	115,253.28	115,253.28	32,855.72
Seguridad social	0.00	0.00	0.00	0.00	0.00	0.00
Otras prestaciones sociales y económicas	58,159.00	0.00	58,159.00	45,985.56	45,985.56	12,173.44
Previsiones	0.00	0.00	0.00	0.00	0.00	0.00
Pago de estímulos a servidores públicos	0.00	0.00	0.00	0.00	0.00	0.00
<b>B Materiales y suministros</b>	145,500.00	0.00	145,500.00	57,146.19	57,146.19	88,353.81
Materiales de administración, emisión de documentos y artículos oficiales	18,500.00	0.00	18,500.00	17,432.99	17,432.99	1,067.01
Alimentos y utensilios	10,000.00	0.00	10,000.00	3,412.00	3,412.00	6,588.00
Materias primas y materiales de producción y comercialización	0.00	0.00	0.00	0.00	0.00	0.00
Materiales y artículos de construcción y de reparación	0.00	0.00	0.00	0.00	0.00	0.00
Productos químicos, farmacéuticos y de laboratorio	0.00	0.00	0.00	0.00	0.00	0.00
Combustibles, lubricantes y aditivos	96,000.00	0.00	96,000.00	35,851.20	35,851.20	60,148.80
Vestuario, blancos, prendas de protección y artículos deportivos	0.00	0.00	0.00	0.00	0.00	0.00
Materiales y suministros de seguridad	0.00	0.00	0.00	0.00	0.00	0.00
Herramientas, refacciones y accesorios menores	21,000.00	0.00	21,000.00	450.00	450.00	20,550.00
<b>C Servicios generales</b>	222,000.00	0.00	222,000.00	144,547.41	144,547.41	77,452.59
Servicios básicos	38,000.00	0.00	38,000.00	39,165.00	39,165.00	-1,165.00
Servicios de arrendamiento	0.00	0.00	0.00	0.00	0.00	0.00
Servicios profesionales, científicos, técnicos y otros servicios	0.00	0.00	0.00	0.00	0.00	0.00
Servicios financieros, bancarios y comerciales	25,000.00	0.00	25,000.00	0.00	0.00	25,000.00
Servicios de instalación, reparación, mantenimiento y conservación	51,000.00	0.00	51,000.00	52,214.69	52,214.69	-1,214.69
Servicios de comunicación social y publicidad	0.00	0.00	0.00	0.00	0.00	0.00
Servicios de traslado y viáticos	40,000.00	0.00	40,000.00	30,368.00	30,368.00	9,632.00
Servicios oficiales	60,000.00	0.00	60,000.00	12,495.72	12,495.72	47,504.28
Otros servicios generales	8,000.00	0.00	8,000.00	10,304.00	10,304.00	-2,304.00
<b>D Transferencias, asignaciones, subsidios y otras ayudas</b>	144,000.00	0.00	144,000.00	147,881.43	147,881.43	-3,881.43
Transferencias internas y asignaciones al sector público	0.00	0.00	0.00	0.00	0.00	0.00
Transferencias al resto del sector público	0.00	0.00	0.00	0.00	0.00	0.00
Subsidios y subvenciones	0.00	0.00	0.00	0.00	0.00	0.00
Ayudas sociales	144,000.00	0.00	144,000.00	147,881.43	147,881.43	-3,881.43
Pensiones y jubilaciones	0.00	0.00	0.00	0.00	0.00	0.00
Transferencias a fideicomisos, mandatos y análogos	0.00	0.00	0.00	0.00	0.00	0.00
Transferencias a la seguridad social	0.00	0.00	0.00	0.00	0.00	0.00
Donativos	0.00	0.00	0.00	0.00	0.00	0.00
Transferencias al exterior	0.00	0.00	0.00	0.00	0.00	0.00
<b>E Bienes muebles, inmuebles e intangibles</b>	0.00	0.00	0.00	0.00	0.00	0.00
Mobiliario y equipo de administración	0.00	0.00	0.00	0.00	0.00	0.00
Mobiliario y equipo educacional y recreativo	0.00	0.00	0.00	0.00	0.00	0.00
Equipo instrumental médico y de laboratorio	0.00	0.00	0.00	0.00	0.00	0.00
Vehículos y equipo de transporte	0.00	0.00	0.00	0.00	0.00	0.00
Equipo de defensa y seguridad	0.00	0.00	0.00	0.00	0.00	0.00
Maquinaria, otros equipos y herramientas	0.00	0.00	0.00	0.00	0.00	0.00
Activos biológicos	0.00	0.00	0.00	0.00	0.00	0.00
Bienes inmuebles	0.00	0.00	0.00	0.00	0.00	0.00
Activos intangibles	0.00	0.00	0.00	0.00	0.00	0.00
<b>F Inversión pública</b>	0.00	0.00	0.00	0.00	0.00	0.00
Obra pública en bienes de dominio público	0.00	0.00	0.00	0.00	0.00	0.00
Obra pública en bienes de dominio propios	0.00	0.00	0.00	0.00	0.00	0.00
Proyectos productivos y acciones de fomento	0.00	0.00	0.00	0.00	0.00	0.00
<b>G Inversiones financieras y otras provisiones</b>	0.00	0.00	0.00	0.00	0.00	0.00
Inversiones para el fomento de actividades productivas	0.00	0.00	0.00	0.00	0.00	0.00
Acciones y participaciones de capital	0.00	0.00	0.00	0.00	0.00	0.00
Compra de títulos y valores	0.00	0.00	0.00	0.00	0.00	0.00
Concesión de préstamos	0.00	0.00	0.00	0.00	0.00	0.00
Inversiones en fideicomisos, mandatos y otros análogos	0.00	0.00	0.00	0.00	0.00	0.00
Otras inversiones financieras	0.00	0.00	0.00	0.00	0.00	0.00
Provisiones para contingencias y otras erogaciones especiales	0.00	0.00	0.00	0.00	0.00	0.00
<b>H Participaciones y aportaciones</b>	0.00	0.00	0.00	0.00	0.00	0.00
Participaciones	0.00	0.00	0.00	0.00	0.00	0.00
Aportaciones	0.00	0.00	0.00	0.00	0.00	0.00
Convenios	0.00	0.00	0.00	0.00	0.00	0.00
<b>I Deuda pública</b>	0.00	0.00	0.00	0.00	0.00	0.00
Amortización de la deuda pública	0.00	0.00	0.00	0.00	0.00	0.00
Intereses de la deuda pública	0.00	0.00	0.00	0.00	0.00	0.00
Comisiones de la deuda pública	0.00	0.00	0.00	0.00	0.00	0.00
Gastos de la deuda pública	0.00	0.00	0.00	0.00	0.00	0.00
Costo por coberturas	0.00	0.00	0.00	0.00	0.00	0.00
Apoyos financieros	0.00	0.00	0.00	0.00	0.00	0.00
Adeudos de ejercicios fiscales anteriores (ADEFAS)	0.00	0.00	0.00	0.00	0.00	0.00
<b>TOTAL DEL GASTO NO ETIQUETADO</b>	1,740,000.00	0.00	1,740,000.00	1,525,920.19	1,525,920.19	214,079.81
<b>II GASTO ETIQUETADO</b>	0.00	0.00	0.00	0.00	0.00	0.00
<b>A Servicios personales</b>	0.00	0.00	0.00	0.00	0.00	0.00
Remuneraciones al personal de carácter permanente	0.00	0.00	0.00	0.00	0.00	0.00
Remuneraciones al personal de carácter transitorio	0.00	0.00	0.00	0.00	0.00	0.00
Remuneraciones adicionales especiales	0.00	0.00	0.00	0.00	0.00	0.00
Seguridad social	0.00	0.00	0.00	0.00	0.00	0.00
Otras prestaciones sociales y económicas	0.00	0.00	0.00	0.00	0.00	0.00

Previsiones	0.00	0.00	0.00	0.00	0.00	0.00
Pago de estímulos a servidores públicos	0.00	0.00	0.00	0.00	0.00	0.00
<b>B Materiales y suministros</b>	0.00	0.00	0.00	0.00	0.00	0.00
Materiales de administración, emisión de documentos y artículos oficiales	0.00	0.00	0.00	0.00	0.00	0.00
Alimentos y utensilios	0.00	0.00	0.00	0.00	0.00	0.00
Materias primas y materiales de producción y comercialización	0.00	0.00	0.00	0.00	0.00	0.00
Materiales y artículos de construcción y de reparación	0.00	0.00	0.00	0.00	0.00	0.00
Productos químicos, farmacéuticos y de laboratorio	0.00	0.00	0.00	0.00	0.00	0.00
Combustibles, lubricantes y aditivos	0.00	0.00	0.00	0.00	0.00	0.00
Vestuario, blancos, prendas de protección y artículos deportivos	0.00	0.00	0.00	0.00	0.00	0.00
Materiales y suministros de seguridad	0.00	0.00	0.00	0.00	0.00	0.00
Herramientas, refacciones y accesorios menores	0.00	0.00	0.00	0.00	0.00	0.00
<b>C Servicios generales</b>	0.00	0.00	0.00	0.00	0.00	0.00
Servicios básicos	0.00	0.00	0.00	0.00	0.00	0.00
Servicios de arrendamiento	0.00	0.00	0.00	0.00	0.00	0.00
Servicios profesionales, científicos, técnicos y otros servicios	0.00	0.00	0.00	0.00	0.00	0.00
Servicios financieros, bancarios y comerciales	0.00	0.00	0.00	0.00	0.00	0.00
Servicios de instalación, reparación, mantenimiento y conservación	0.00	0.00	0.00	0.00	0.00	0.00
Servicios de comunicación social y publicidad	0.00	0.00	0.00	0.00	0.00	0.00
Servicios de traslado y viáticos	0.00	0.00	0.00	0.00	0.00	0.00
Servicios oficiales	0.00	0.00	0.00	0.00	0.00	0.00
Otros servicios generales	0.00	0.00	0.00	0.00	0.00	0.00
<b>D Transferencias, asignaciones, subsidios y otras ayudas</b>	500,000.00	0.00	500,000.00	391,240.15	391,240.15	108,759.85
Transferencias Internas y asignaciones al sector público	0.00	0.00	0.00	0.00	0.00	0.00
Transferencias al resto del sector público	0.00	0.00	0.00	0.00	0.00	0.00
Subsidios y subvenciones	0.00	0.00	0.00	0.00	0.00	0.00
Ayudas sociales	500,000.00	0.00	500,000.00	391,240.15	391,240.15	108,759.85
Pensiones y jubilaciones	0.00	0.00	0.00	0.00	0.00	0.00
Transferencias a fideicomisos, mandatos y análogos	0.00	0.00	0.00	0.00	0.00	0.00
Transferencias a la seguridad social	0.00	0.00	0.00	0.00	0.00	0.00
Donativos	0.00	0.00	0.00	0.00	0.00	0.00
Transferencias al exterior	0.00	0.00	0.00	0.00	0.00	0.00
<b>E Bienes muebles, inmuebles e Intangibles</b>	0.00	0.00	0.00	0.00	0.00	0.00
Mobiliario y equipo de administración	0.00	0.00	0.00	0.00	0.00	0.00
Mobiliario y equipo educacional y recreativo	0.00	0.00	0.00	0.00	0.00	0.00
Equipo instrumental médico y de laboratorio	0.00	0.00	0.00	0.00	0.00	0.00
Vehículos y equipo de transporte	0.00	0.00	0.00	0.00	0.00	0.00
Equipo de defensa y seguridad	0.00	0.00	0.00	0.00	0.00	0.00
Maquinaria, otros equipos y herramientas	0.00	0.00	0.00	0.00	0.00	0.00
Activos biológicos	0.00	0.00	0.00	0.00	0.00	0.00
Bienes Inmuebles	0.00	0.00	0.00	0.00	0.00	0.00
Activos Intangibles	0.00	0.00	0.00	0.00	0.00	0.00
<b>F Inversión pública</b>	0.00	0.00	0.00	0.00	0.00	0.00
Obra pública en bienes de dominio público	0.00	0.00	0.00	0.00	0.00	0.00
Obra pública en bienes de dominio propios	0.00	0.00	0.00	0.00	0.00	0.00
Proyectos productivos y acciones de fomento	0.00	0.00	0.00	0.00	0.00	0.00
<b>G Inversiones financieras y otras provisiones</b>	0.00	0.00	0.00	0.00	0.00	0.00
Inversiones para el fomento de actividades productivas	0.00	0.00	0.00	0.00	0.00	0.00
Acciones y participaciones de capital	0.00	0.00	0.00	0.00	0.00	0.00
Compra de títulos y valores	0.00	0.00	0.00	0.00	0.00	0.00
Concesión de préstamos	0.00	0.00	0.00	0.00	0.00	0.00
Inversiones en fideicomisos, mandatos y otros análogos	0.00	0.00	0.00	0.00	0.00	0.00
Otras Inversiones financieras	0.00	0.00	0.00	0.00	0.00	0.00
Provisiones para contingencias y otras erogaciones especiales	0.00	0.00	0.00	0.00	0.00	0.00
<b>H Participaciones y aportaciones</b>	0.00	0.00	0.00	0.00	0.00	0.00
Participaciones	0.00	0.00	0.00	0.00	0.00	0.00
Aportaciones	0.00	0.00	0.00	0.00	0.00	0.00
Convenios	0.00	0.00	0.00	0.00	0.00	0.00
<b>I Deuda pública</b>	0.00	0.00	0.00	0.00	0.00	0.00
Amortización de la deuda pública	0.00	0.00	0.00	0.00	0.00	0.00
Intereses de la deuda pública	0.00	0.00	0.00	0.00	0.00	0.00
Comisiones de la deuda pública	0.00	0.00	0.00	0.00	0.00	0.00
Gastos de la deuda pública	0.00	0.00	0.00	0.00	0.00	0.00
Costo por coberturas	0.00	0.00	0.00	0.00	0.00	0.00
Apoyos financieros	0.00	0.00	0.00	0.00	0.00	0.00
Adeudos de ejercicios fiscales anteriores (ADEFAS)	0.00	0.00	0.00	0.00	0.00	0.00
<b>TOTAL DEL GASTO ETIQUETADO</b>	500,000.00	0.00	500,000.00	391,240.15	391,240.15	108,759.85
<b>TOTAL DE EGRESOS</b>	2,240,000.00	0.00	2,240,000.00	1,917,160.34	1,917,160.34	322,839.66

Bajo protesta de decir verdad declaramos que los estados financieros y sus notas, son razonablemente correctos y son responsabilidad del emisor.

Alma R. Peña

ALMA ROSA PEÑA GALVAN  
PRESIDENTA

Gloria Elizabeth García T

GLORIA ELIZABETH GARCIA TORRES  
DIRECTORA



ASEJ2024-13-31-03-2025-1

## ESTADO ANALÍTICO DEL EJERCICIO DEL PRESUPUESTO DE EGRESOS DETALLADO - LDF

## CLASIFICACIÓN ADMINISTRATIVA

**DEL 1º DE ENERO AL 31 DE DICIEMBRE DE 2024**

(Pesos)

1. The first step is to identify the problem or question that needs to be answered. This involves understanding the context and the specific requirements of the task.





**DIF SISTEMA PARA EL DESARROLLO INTEGRAL DE LA FAMILIA DEL MUNICIPIO DE CUAUTLA DIF**  
**ESTADO ANALÍTICO DEL EJERCICIO DEL PRESUPUESTO DE EGRESOS DETALLADO - LDF**  
**CLASIFICACIÓN FUNCIONAL (FINALIDAD Y FUNCIÓN)**  
**DEL 1° DE ENERO AL 31 DE DICIEMBRE DE 2024**  
(Pesos)

CONCEPTO	EGRESOS					SUBTOTAL
	APROBADO	AMPLIACIONES/ (REDUCCIONES)	MODIFICADO	DEVENGADO	PAGADO	
<b>I GASTO NO ETIQUETADO</b>	<b>0.00</b>	<b>0.00</b>	<b>0.00</b>	<b>0.00</b>	<b>0.00</b>	<b>0.00</b>
<b>A Gobierno</b>						
Legislación			0.00			0.00
Justicia			0.00			0.00
Coordinación de la política de gobierno			0.00			0.00
Relaciones exteriores			0.00			0.00
Asuntos financieros y hacendarios			0.00			0.00
Seguridad nacional			0.00			0.00
Asuntos de orden público y de seguridad interior			0.00			0.00
Otros servicios generales			0.00			0.00
<b>B Desarrollo social</b>	<b>1,740,000.00</b>	<b>0.00</b>	<b>1,740,000.00</b>	<b>1,525,920.19</b>	<b>1,525,920.19</b>	<b>214,079.81</b>
Protección ambiental			0.00			0.00
Vivienda y servicios a la comunidad			0.00			0.00
Salud			0.00			0.00
Recreación, cultura y otras manifestaciones sociales			0.00			0.00
Educación			0.00			0.00
Protección social			0.00			0.00
Otros asuntos sociales			0.00			0.00
<b>C Desarrollo económico</b>	<b>0.00</b>	<b>0.00</b>	<b>0.00</b>	<b>0.00</b>	<b>0.00</b>	<b>0.00</b>
Asuntos económicos, comerciales y laborales en general			0.00			0.00
Agronegocios, silvicultura, pesca y caza			0.00			0.00
Combustibles y energía			0.00			0.00
Minería, manufacturas y construcción			0.00			0.00
Transporte			0.00			0.00
Comunicaciones			0.00			0.00
Turismo			0.00			0.00
Ciencia, tecnología e innovación			0.00			0.00
Otras industrias y otros asuntos económicos			0.00			0.00
<b>D Otras no clasificadas en funciones anteriores</b>	<b>0.00</b>	<b>0.00</b>	<b>0.00</b>	<b>0.00</b>	<b>0.00</b>	<b>0.00</b>
Transacciones de la deuda pública / costo financiero de la deuda			0.00			0.00
Transferencias, participaciones y aportaciones entre diferentes niveles y órdenes de gobierno			0.00			0.00
Saneamiento del sistema financiero			0.00			0.00
Adeudos de ejercicios fiscales anteriores			0.00			0.00
<b>TOTAL DEL GASTO NO ETIQUETADO</b>	<b>1,740,000.00</b>	<b>0.00</b>	<b>1,740,000.00</b>	<b>1,525,920.19</b>	<b>1,525,920.19</b>	<b>214,079.81</b>
<b>II GASTO ETIQUETADO</b>	<b>0.00</b>	<b>0.00</b>	<b>0.00</b>	<b>0.00</b>	<b>0.00</b>	<b>0.00</b>
<b>A Gobierno</b>						
Legislación			0.00			0.00
Justicia			0.00			0.00
Coordinación de la política de gobierno			0.00			0.00
Relaciones exteriores			0.00			0.00
Asuntos financieros y hacendarios			0.00			0.00
Seguridad nacional			0.00			0.00
Asuntos de orden público y de seguridad interior			0.00			0.00
Otros servicios generales			0.00			0.00
<b>B Desarrollo social</b>	<b>500,000.00</b>	<b>0.00</b>	<b>500,000.00</b>	<b>391,240.15</b>	<b>391,240.15</b>	<b>108,759.85</b>
Protección ambiental			0.00			0.00
Vivienda y servicios a la comunidad			0.00			0.00
Salud			0.00			0.00
Recreación, cultura y otras manifestaciones sociales			0.00			0.00
Educación			0.00			0.00
Protección social			0.00			0.00
Otros asuntos sociales			0.00			0.00
<b>C Desarrollo económico</b>	<b>0.00</b>	<b>0.00</b>	<b>0.00</b>	<b>0.00</b>	<b>0.00</b>	<b>0.00</b>
Asuntos económicos, comerciales y laborales en general			0.00			0.00
Agronegocios, silvicultura, pesca y caza			0.00			0.00
Combustibles y energía			0.00			0.00
Minería, manufacturas y construcción			0.00			0.00
Transporte			0.00			0.00
Comunicaciones			0.00			0.00
Turismo			0.00			0.00
Ciencia, tecnología e innovación			0.00			0.00
Otras industrias y otros asuntos económicos			0.00			0.00
<b>D Otras no clasificadas en funciones anteriores</b>	<b>0.00</b>	<b>0.00</b>	<b>0.00</b>	<b>0.00</b>	<b>0.00</b>	<b>0.00</b>
Transacciones de la deuda pública / costo financiero de la deuda			0.00			0.00
Transferencias, participaciones y aportaciones entre diferentes niveles y órdenes de gobierno			0.00			0.00
Saneamiento del sistema financiero			0.00			0.00
Adeudos de ejercicios fiscales anteriores			0.00			0.00
<b>TOTAL DEL GASTO ETIQUETADO</b>	<b>500,000.00</b>	<b>0.00</b>	<b>500,000.00</b>	<b>391,240.15</b>	<b>391,240.15</b>	<b>108,759.85</b>
<b>TOTAL DEL EGRESOS</b>	<b>2,240,000.00</b>	<b>0.00</b>	<b>2,240,000.00</b>	<b>1,917,160.34</b>	<b>1,917,160.34</b>	<b>322,839.66</b>

Bajo protesta de decir verdad declaramos que los estados financieros y sus notas, son razonablemente correctos y son responsabilidad del emisor.

Alma R. Peña

ALMA ROSA PEÑA GALVAN  
PRESIDENTA

Gloria Elizabeth García T

GLORIA ELIZABETH GARCÍA TORRES  
DIRECTORA



DIF SISTEMA PARA EL DESARROLLO INTEGRAL DE LA FAMILIA DEL MUNICIPIO DE CUAUTLA DIF  
ESTADO ANALÍTICO DEL EJERCICIO DEL PRESUPUESTO DE EGRESOS DETALLADO - LDF  
CLASIFICACIÓN DE SERVICIOS PERSONALES POR CATEGORÍA

DEL 1° DE ENERO AL 31 DE DICIEMBRE DE 2024

(Pesos)

CONCEPTO	EGRESOS				SUB EJERCICIO
	APROBADO	AMPLIACIONES/ (REDUCCIONES)	MODIFICADO	DEVENGADO	PAGADO
<b>I GASTOS NO ETIQUETADOS</b>					
A Personal administrativo y de servicio público	1,228,500.00		1,228,500.00	1,176,345.16	52,154.84
B Magisterio			0.00		0.00
C Servicios de salud	0.00	0.00	0.00	0.00	0.00
Personal administrativo			0.00		0.00
Personal médico, paramédico y afín			0.00		0.00
D Seguridad pública			0.00		0.00
E Gastos asociados a la implementación de nuevas leyes federales o reformas a las mismas	0.00	0.00	0.00	0.00	0.00
Nombre del programa o ley			0.00		0.00
Nombre del programa o ley			0.00		0.00
F Sentencias laborales definitivas			0.00		0.00
TOTAL DEL GASTO NO ETIQUETADO	1,228,500.00	0.00	1,228,500.00	1,176,345.16	52,154.84
<b>II GASTOS ETIQUETADOS</b>					
A Personal administrativo y de servicio público			0.00		0.00
B Magisterio			0.00		0.00
C Servicios de salud	0.00	0.00	0.00	0.00	0.00
Personal administrativo			0.00		0.00
Personal médico, paramédico y afín			0.00		0.00
D Seguridad pública			0.00		0.00
E Gastos asociados a la implementación de nuevas leyes federales o reformas a las mismas	0.00	0.00	0.00	0.00	0.00
Nombre del programa o ley			0.00		0.00
Nombre del programa o ley			0.00		0.00
F Sentencias laborales definitivas			0.00		0.00
TOTAL DEL GASTO ETIQUETADO	0.00	0.00	0.00	0.00	0.00
TOTAL DEL GASTO DE SERVICIOS PERSONALES	1,228,500.00	0.00	1,228,500.00	1,176,345.16	52,154.84

Bajo protesta de decir verdad declaramos que los estados financieros y sus notas, son razonablemente correctos y son responsabilidad del emisor.

Alma R. Peña

ALMA ROSA PEÑA GALVAN  
PRESIDENTA

Gloria Elizabeth Garcia T

GLORIA ELIZABETH GARCIA TORRES  
DIRECTORA

